G倶楽部

毎日がんばる私のために
ミュージカルも、旬の味覚も
ちょっとぜいたくをしちゃいたい！
ふれあい情報

6月号 2010 Vol.152
群馬県庁生活協同組合
URL http://www.hot-hitotoki.com
E-mail pref.g-coop@aq.wakwak.com

いつでもベンリな生協です。

慌ただしかった年度の切り替わりから早2か月…
皆さん、もう落ち着きましたか？
新規採用職員の皆さんも、
すっかり職場にとけ込んでいるのでしょうね！
ところで、皆さんは県庁生協に加入していただけましたか？
手続きを忘れている方、いらっしゃいませんか？
県庁生協は生協法という法律に基づき
設立認可された団体で、生協組合員にならないと
原則として利用することができません。

地域機関や専門機関・病院などにお勤めになっている方は、
「生協なんて使わないから関係ないよ！」なんて思っていませんか？
でも、保険に加入したり、
共同購入で商品を購入したりするときも、
実は生協を使っているんですよ。
ということで、来月7月は加入促進月間といたしました。
皆さんにはぜひ、生協加入手続きを
お願いしたいと考えています。
新規出資は1口・500円からできますので、
忘れていたなんて方はこの機会に
手続きをお願いします。

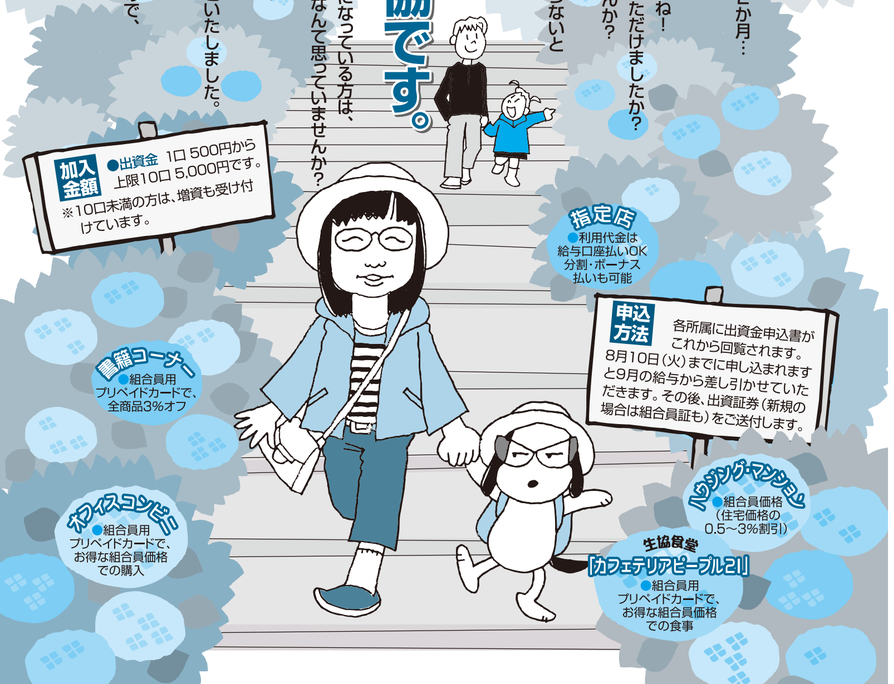

G倶楽部 わんだーらんど

今月の脳トレは…

問題

漢字を次のように分けたとき「笹」はどっちに入りますか？
また分類の法則は何でしょうか？

A
耳
一 位
奇 跡
新聞紙

B
鼻
四 位
期 待
週刊誌

■応募方法■

官製はがき（メールでも可 pref.g-coop@aq.wakwak.com）に、①クイズの答え ②G倶楽部への感想または意見・要望 ③身の回りで起きたこと ④所属・氏名をご記入の上、6月30日（消印有効）までにお送りください。正解者の中から抽選で10名様に図書カードを進呈いたします。
また、意見・要望等はワンダーランドに掲載させていただく場合がありますのでご了承ください。なお、応募資格は、県庁生協組合員の方に限ります。どしどしご応募ください。

4月号の答え及び当選者（敬称略）

答　はるらんまん でした。

問題はいかがでしたか？
パソコンのキーボードをよーく見ると、答えが見えてきましたよね。

応募者数32名全員が正解されました。抽選の結果、下記の方が当選されました。

五十嵐　博（健科大学）	福島　祥夫（産技センター）	笠井　正也（技術支援課）
堀口　浩司（吾妻保福）	滝澤　邦行（中央児相）	青木　秀人（下水道総合）
久下　敏宏（蚕糸園芸課）	藤井　千恵子（文書センター）	矢嶋　知恵子（利根沼田保福）
武井　美智子（林業試験場）		

県庁生協ではインターネット書店の取り扱いを開始しました。
書籍のみですが、定価の5%割引で購入できますので、皆さんのご利用をお待ちしています。
詳しい注文方法は県庁生協HP（htt://www.hot-hitotoki.com）をご覧ください。

インターネット書店

最近夏の日々で超年中行事

●甥が小学生になりました。身内でお祝いをした後、お店からほど近いアパートに徒歩で帰ろうとしたところ、「いいよいいよ、乗っていきなよ！」と手を引っ張って車まで連れて行ってくれました。ありがたく送ってもらったのですが、甥よ、その言い方はまるで酔っぱらいのようだ。（Y・T）

●先日給湯室で掃除のおばさんといき会いました。私はお湯を沸かしつつ、様子を見ていたらすごく細かい所まで一生懸命掃除をしていました。「お疲れ様です。」と言うと、おばさんは「こんな事位しか出来ないから。」と笑っていました。感謝と尊敬の気持ちになった出来事でした。（W・S）

●若い頃は、車を買うために働き貯金さえした。それがだ、昨今では興味が他へいってしまい、まったく買う気が高まらない。結果、妻の車が15年、私の車が16年、加えて贈与分だといわれて名義変更した義父の車が17年目。自動車税のグリーン化とやらで、重く評価される自動車税が、ぐっとのしかかる春です。（K・M）

■発行/群馬県庁生活協同組合　〒371-8570　群馬県前橋市大手町一丁目1番1号　■制作/プロジェクトK
●「G倶楽部」に関するご意見・ご要望は編集係までどうぞ
TEL直通 027-221-4028・FAX027-221-4029　県庁大代表 027-223-1111 内線 4805・4806

今年の夏休みの計画はお決まりでしょうか？

昨年の人気旅行先を紹介いたします。今年の旅行計画にお役立ていただければと思います。
各社、夏休み商品が続々と発売されています。
早めの予約で割引特典のある商品もたくさんありますので、ぜひ、お早めに申し込みください!!

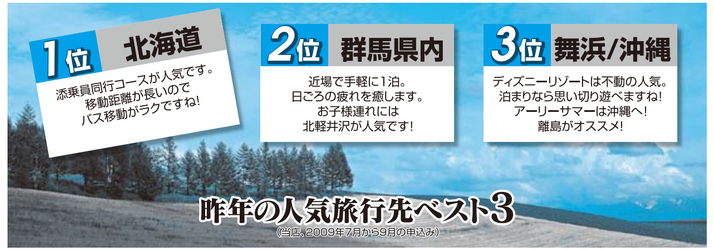

出張、プライベート旅行、団体旅行…なんでもお気軽にご相談ください。

群馬県庁内旅行コーナー
（財）群馬県観光国際協会
前橋市大手町1-1-1 県庁地下1F（生協売店となり）
TEL 027-221-4049（県庁内線 4811）
FAX 027-221-4051
E-mail：kencho@dan.wind.ne.jp
●営業時間：9:00～18:00（14:00～15:00休憩）
●休　日：土・日・祝日・年末年始

★お取り扱い商品と業務内容★
JR各種乗車券
アザレア乗車券
▶即日発券可能！ FAXまたはEメールによる事前申込でお待たせしません！
県庁生協組合員の皆様には割引の特典があります。（一部商品を除く）
●国内・海外のパッケージツアーの販売
・JTB（ルック、エース他）・日本旅行（赤い風船・マッハ他）・JR東日本（びゅう）
●航空券（JAL・ANA・ADO・SKY等）
●貸切観光バス・長距離バス・高速バス等の手配　●TDR、USJなどチケットの販売
●県内宿泊施設（温泉旅館・ホテル・民宿・ペンション）の宿手配

海外旅行保険のご案内

旅先でのいろいろなアクシデントから、皆様をお守りいたします！

●旅行期間が3カ月以内の方
●今から海外旅行に出発される方
●少しでも安く保険に入りたい方
●何度も海外旅行にいかれる方
●愛犬や愛猫を預けて旅行される方
●世界各国を安心して旅行されたい方

インターネットによる簡単な手続きで
ご加入いただけます。
群馬県庁生活協同組合ホームページより
「ジーエスエス」をクリック
次に「取扱保険のご案内等」をクリック
三井住友海上の海外旅行保険 をクリックし、
お手続き下さい。

な、なんと
最大40%お安く
ご加入いただけます！

さらに何度も海外へ行かれる方には
とってもお得なリピーター割引あります。
是非ご利用下さい

■お問い合わせは 株式会社 ジーエスエス
電話 027-234-8864
※ホームページでは、損保ジャパン・三井住友海上を取扱しておりますが、上記内容は三井住友海上のご案内となります。