

2015
特別号

保存版 Vol.210

群馬県庁生活協同組合
URL <http://www.hot-hitotoki.com>
E-mail info@hot-hitotoki.com

ずっと長〜いお付き合いのために
今回は便利な生協の保存版!

ふれあい情報

倶楽部



個性の 花を 咲かせます。

指定店では、住宅、眼鏡、紳士服、
呉服、墓石、引越、婚活など。
保険では、グループ保険、
各種保険(生命保険・損害保険)。
その他いろいろありますので、
是非ご利用ください。

県庁生協では、
皆さまの暮らしをサポート!!
食堂では、昼食、パーティー、
会議用弁当の手配。
売店では、食品・飲料等の
販売の他、共同購入。



県庁生協ホームページをぜひご覧ください。

群馬県庁生協

検索

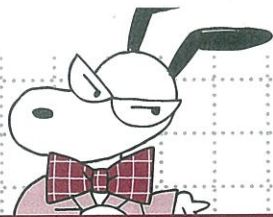

県庁生協は皆さまの「便利」をお手伝い!



県庁生協は、職員の皆さまから出資金をお預かりすることで、運営されている生活協同組合です。組合員の皆さまのおかげで成り立っているからこそ、皆さまの生活に少しでもほっとできるサービスを提供しております。

よろしく
お願いします。

がんばって
やっていきます!!

食堂 ビール21 毎日「美味しい!」をお届けします。

カフェテリア(主菜、副菜)・セットメニュー・和麺・中華麺の各メニューを取り揃え、組合員の皆さまのお食事を提供しています。ICカードを利用いただくことにより、お得な組合員価格でご利用できます。

パーティー

夜の会食も15名以上、お一人様飲み放題3,000円から承ります。会場は一日一組限定ですのでゆっくりご利用いただけます。

会議用お弁当

鳥めし、幕の内弁当を生協で手配いたします。地域機関・専門機関の方でもご利用いただけます。ご注文お待ちしております。

昼食用お弁当

昼食用の配達弁当の注文を受け付けています。メニューはHPからご確認ください。

ICチャージの方法

- チャージ機にカードを入れる
- お金を入れる(千円札)
- 金額が表示されるので、ボタンを押す
- チャージ終了

コンビニ形式で便利!
おいしいパンも
ラインアップ!

おいしい
お取り寄せ
できま〜す!

ご予約
おまちして
おります

理容所

売店
<フォレスト21>

ICチャージ機

EV

EV

いつもおいしい
メニューも
考えています。

豊富なメニューに
スタッフの笑顔もプラス。
ほっとひとときの
時間を過ごしてください。

食堂
<ビール21>

会食利用券をご利用ください

1人あたり1,000円会食利用券を使うと2,000円で飲み放題プランができます。(互助会助成の利用回数は1年度につき、会員一人あたり1回限りです。)

事務所(総務課・管理課)

皆さまの安心・便利をお届けします。

組合員に関する事務手続き

- 組合員に新規加入
- 住所・氏名等の変更
- 休職・復職等
- 組合員の退会 など

県庁生協グループ保険

- 8種類の保険から自由に組み合わせ可能。
- 不足している入院日額やがん保障等を部分的にカバーも可能。

保険は団体扱(給与口座払い)で割安に!

- 一般生命保険
日本生命・第一生命・明治安田生命・フコク生命・三井生命
住友生命・ジブラルタ生命・朝日生命
- アフラック(がん保険等)
- 簡易保険(旧郵政公社)

ガンリンクカード

- 給与口座払い可能。
- ご家族のカードも作成できて支払も一括管理。
- 紛失等は県庁生協へ連絡一本・不正使用時も保険があるから安心(適用外もあり)。

レンタカー

- 県庁生協でニッポンレンタカーのクーポン券を注文すると、20~30%割引に。

JAF

- 年会費を給与口座払いで支払えます。申込書は県庁生協HPから

ハウジング

- 信頼できるハウジングメーカー、リフォーム業者をご紹介します。生協の斡旋で、マイホームを新築された組合員の方には新築お祝いプレゼントとして5万円分の商品券をプレゼント!! 取扱業者は県庁生協HPに記載しています。

指定店

●ご利用の際は、組合員証をご提示ください。お得にご利用できます!

展示コーナー

いちご、花豆甘納豆などの県産品の即売会やイベントを行っています。

展示コーナー

写真に関する
ご相談も
承ります

カメラ・
DPE
コーナー

出張や旅行の
手配は
おまかせ!

旅行コーナー

ぐんまちゃん
コーナー

サービス
カウンター

県庁生協
事務所

保険のことなら
おまかせ!
皆さまの安心を
サポートします。

売店 フォレスト21

快適な職場生活をお届けします。

食料品・日用雑貨などを中心に組合員の皆さまが職場生活を快適に過ごしていただくために必要な商品を取り揃えた「コンビニ」です。ICカードをご利用いただくことにより、組合員価格(一部適用外)で商品を購入できます。

共同購入チラシ

- 共同購入チラシで皆さまにオススメできる商品を定期的にご案内します。商品は職場までお届けします。

特別企画

- 年に数回特別企画(県産品を中心)商品を組合員価格で販売します。

展示コーナー

- 展示コーナーでは県庁生協指定店による販売会や県産品の販売会などを実施しています。

ぐんまちゃんコーナー

- ぐんまちゃんグッズの販売コーナーを設置して様々な商品を取扱っております。

お取り寄せサービス

- 皆さまからのご要望に応じて商品のお取り寄せもいたします。

サービスカウンター

群馬県証紙、新幹線回数券、バスカード、図書カード、ザスバクサツ群馬(前売券)、その他各種前売券、ユナイテッドシネマ鑑賞券、クオカード、宝くじ等取扱っています。



県庁生協 指定店一覧

指定店とは、県庁生協と契約をしている信頼と実績のあるお店です。

割引などの特典がありますので是非ご利用ください。
ご利用の際は、組合員証またはICカードをご提示ください。



業種	店名	連絡先等	特典(特典対象外もあります。)
ファッション	洋服の青山	全国の青山	「AOYAMAタイアップカード」に入会 店頭表示価格から10%割引
	(株)コナカ	全国のコナカ	お買上げ総額から10%引き
	紳士服のみやま	前橋市南町3-42-3 027-223-1313	組合員割引あり
	(有)都丸洋服店	前橋市問屋町1-11-3 027-251-4129	お買上総額から5%引き
	京呉服さとう	前橋市石倉町4-10-8 027-252-3577	通常価格の10~20%引き
貴金属・時計	(株)角田時計店	前橋市千代田町2-9-1 027-231-6061	時計は定価の15%引き 宝石は定価の10%引き
	(有)柏宝	東京都台東区小島2-21-11 03-3862-9751	通常価格の20~30%引き
	(株)千雅	高崎市八島町58-1ウエストワンビル9F 027-320-7400	真珠・宝石は定価の15%引き 貴金属は定価の10%引き
	(株)青沼貴金属店	渋川市行幸田40-8 0279-22-0520	組合員割引あり
眼鏡・補聴器	(株)メガネトップ	県内全店の眼鏡市場	店頭表示価格から5%引き
	(株)板垣	県内全店	税込1万円以上の眼鏡一式5%引き 補聴器本体全品5%引き
インテリア・家具等	人形処かんと(株)	前橋市総社町総社2074-1 027-252-8888	店頭表示価格から5%以上引き
	(株)正光画廊	前橋市大友町1-3-10 0120-40-3219	組合員割引あり
	(有)奈良家具店	前橋市日吉町3-31-21 027-231-8091	定価(税込)から10~20%引き
	東洋羽毛北関東販売(株) 群馬営業所	高崎市新保町58-1 027-360-5100	通常価格(税込)から14~20%引き
浄水器	(有)ゼネラルコーポレーション	みどり市笠懸町鹿4524 0277-76-7178	定価(税抜)の10%引き
冠婚葬祭	(株)メモリード	系列店全店 027-253-2209	組合員割引あり 詳細は直接電話で確認ください
	(株)はせがわ	全国のはせがわ 0120-11-7676	仏壇・神仏具は定価の10%引き 墓石工事代は定価の10%引き
婚活	幸和(有)	高崎市東町28 コーポラス高崎2F 027-327-6666	・入会時料金は通常価格から20%引き ・パーティー参加費は通常価格から50%引き
	(株)ツヴァイ	高崎市栄町16-11 高崎イーストタワー12階 0120-374-281	・入会時費用のうち、活動サポート費が30%引き ・ベーシックコースは、活動サポート費+情報選択料が30%引き
	(株)オーネット	高崎市あら町116-1 第一生命ビル8階 050-5817-5745	プレミアムプランは 入会金1万円(税抜)引き
引越	アートコーポレーション(株)	全国のアート引越センター 0120-0123-05	・引越基本料金の20%引き ・ダンボール箱最大30箱 他サービスあり
	日本通運(株)群馬支店	前橋市中内町79-1 027-266-4055	・引越基本料金の20%引き・単身パックは1基につき千円引き・ダンボール20枚・紙テープ2巻
カーライフ	(株)カーチス	前橋市南町4-49-7 0120-45-7890	1万円キャッシュバック
	(株)オートアールズ	県内全店	・タイヤが店頭通常価格から20~30%引き ・ドライブレコーダー、カーナビゲーション割引あり ・工賃が店頭通常価格から10%引き

■特典対象外などについては、生協ホームページで確認してください。

■お問い合わせの際は、「群馬県庁生協組合員」の旨をお伝えください。

群馬県庁生協

検索

保険のことなら ジーエスエス

団体扱・団体保険は一般契約よりも
保険料が割安なので絶対おすすめ!
まずは相談してみよう!

群馬県職員

団体扱『自動車保険』

団体扱自動車保険をご存知ですか?

現在のノンフリート等級も継承され、保険料は給与口座払い!! ご契約方法は簡単です!

- ① お見積りのご依頼・・・
保険証券・自動車検査証のコピーをご提出
- ② ご検討
- ③ ご契約手続き・・・
申込書にご署名をするだけ

保険料が割安!

レクリエーション保険

イベント開催におすすめ!

行事開催中のケガを補償します。日帰りバス旅行やスポーツ大会などに是非ご検討ください。

国内・海外旅行保険

家族旅行におすすめ!

自宅を出発してから帰宅するまでの旅行中のケガを補償します。安心して旅行に行こう!

団体保険

ご自身のおケガだけでなく、第三者に対する賠償責任や用品損害なども幅広く補償。

団体割引適用!

自転車総合保険

通勤や通学など
自転車に乗る時の必需品
〈傷害+賠償責任〉

家族全員を補償しますので、とってもお得!安心して自転車に乗れます。

ゴルファー保険

万一のために大きな補償
〈傷害+賠償責任+用品損害
+ホールインワン〉

ゴルフ場や練習場内で練習中、クラブを破損してしまった時に役立ちます。

スキー・スケート総合保険

ウィンタースポーツもこれで安心
〈傷害+賠償責任+用品損害〉

意外と危険なウィンタースポーツです。絶対加入しておきたい保険です。

公務員賠償責任保険

ご自身を万一のトラブルから守る
民事訴訟・住民訴訟のいずれにも対応しています。

看護職賠償責任保険

看護師、准看護師、保健師、助産師の方
看護業務の遂行に起因して発生した法律上の賠償責任を補償します。

団体総合生活保険(傷害プラン)

24時間あなたを守ってくれる強い味方
日常生活における様々なケガを補償します。

火災保険(建物・家財)

火災保険のご加入はお済みですか?

火災はもちろん、風災等の災害などからあなたの大切なお住まいをお守りします。
地震保険は必要保険です!
火災保険に付帯することで災害後の暮らしをしっかりとサポート!

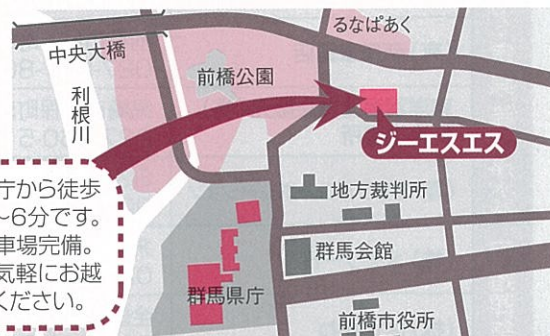

県庁から徒歩5~6分です。駐車場完備。お気軽にお越しください。

〈保険代理店〉株式会社ジーエスエス TEL.027-234-8864 FAX.027-232-3802

ジーエスエス 検索

SJNK14-18824

前橋合同庁舎売店・食堂

■売店/主な取扱商品

清涼飲料水・菓子類・贈答品・乳製品・
県証紙・たばこ・パン類・ギフト券類・共
通バスカード等

営業時間 9:00~17:00

■レストラン木かげ

営業時間 11:30~13:30

TEL・FAX 027-233-5469



高崎合同庁舎売店

■売店/主な取扱商品

清涼飲料水・菓子類・贈答品・乳製品・
県証紙・たばこ・パン類・ギフト券類・共
通バスカード等

営業時間 9:00~17:00

TEL・FAX 027-326-8358

利根沼田県民局庁舎売店・食堂

■売店/主な取扱商品

清涼飲料水・菓子類・贈答品・乳製品・
県証紙・たばこ・パン類・ギフト券類・共
通バスカード等

営業時間 9:00~17:00

■レストコーナー木もれび

営業時間 11:30~14:00

TEL・FAX 0278-23-5034



テナント紹介

旅行コーナー

国内・海外旅行はもとより、航空券・JR切符などの取扱いをしています。家族旅行や職場の旅行など様々な旅行の相談窓口としてご利用ください。組合員証を提示していただくことにより、パッケージ商品について3%割引になります。ぜひご利用ください。

- TEL.027-289-3900 (内線4811)
- FAX.027-289-3901
- 営業時間/9:00~18:00
(休憩時間14:00~15:00)



写真コーナー

写真プリントやカメラの販売、各種証明写真など、写真に関することは、おまかせください。デジタルプリントキャンペーンも開催しますので、お楽しみに!!

- 県庁生協 カメラ・DPE
- TEL. 027-223-1111 (内線 4812)
027-221-3722 (直通)
- 営業時間/8:30~18:00

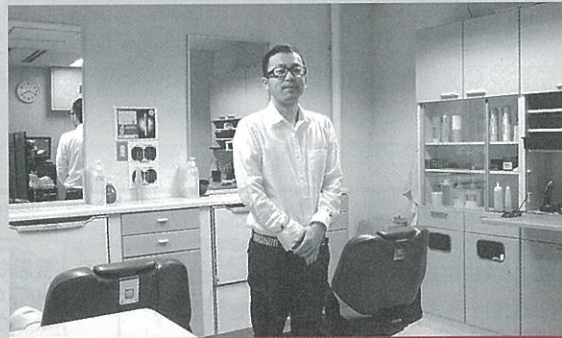

理容コーナー ご予約も承ります。

親切丁寧な接客、確かな技術で組合員の皆さまをお待ちしております。

- カットフルコース (2,500円)
カット・顔そり・えりそり・シャンプー・セット
- カットコース (2,000円)
カット・えりそり・シャンプー・セット

- 県庁生協 理容所
- TEL. 027-223-1111 (内線 4815)
027-220-1880 (直通)
- 営業時間/8:00~19:00

県庁生協お問い合わせ先

〒371-8570前橋市大手町1丁目1番1号 県庁大代表 TEL.027-223-1111

事務室

TEL.027-221-4028

内線 4805・4806

FAX.027-221-4029

売店〈フォレスト21〉

TEL 027-223-8357 (直通)

内線 4809・4810

FAX 027-221-4029

営業時間 7:30~18:30

食堂〈ピープル21〉

TEL 027-223-1111 (県庁大代表)

内線 4807・4808

FAX 027-221-4031

食堂ホール利用時間
(パーティーを除く) 8:00~17:00

営業時間 11:30~14:00



お気軽にお問い合わせください!!