



高いところからの眺めは最高!
気持ちいいシーズンに突入!
生協も皆さまの「気分爽快」をお手伝い。

ふれあい情報

5 2016
月号

Vol.223

群馬県庁生活協同組合
URL <http://www.hot-hitotoki.com>
E-mail info@hot-hitotoki.com

G 倶楽部

風薫る五月がやってまいりました。
組合員の皆さま、
新しい仕事や職場には慣れましたか?
体調を崩しやすい季節でもありますが、
お変わりありませんか?

天空のさんぽ スケールはでっかく!

大空を泳ぐ鯉のぼりの
ような活躍をするために、
心身共に十分に癒し、
暑い季節に備えましょう。
県庁生協は、
皆さまの「リフレッシュ」を
お手伝いします。

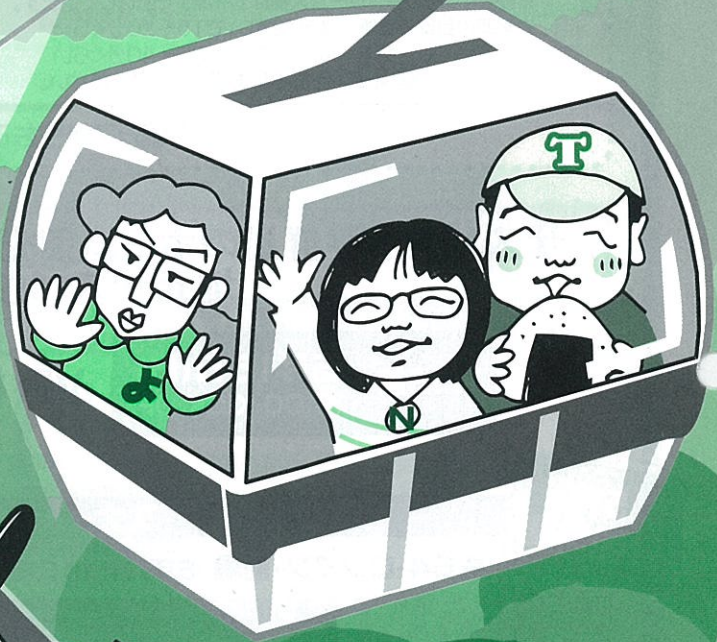

通常総代会の開催

生協の最高意思決定会議である
通常総代会を開催します。
総代の皆さまの出席と議案審議を
よろしくお願いいたします。

日時:2016年6月22日(水)
場所:公社総合ビル大ホール



県庁地下1階
フォレスト21

高のイチオシです!



組合員の皆さま、こんにちは高です。県庁展示コーナー販売で大人気!! 妙ちくりんの「生クリーム大福」のご紹介です。1番人気は、コーヒー大福ですが・・・ティラミスとショコラもおすすめです。詳しくは、5月中の職場チラシでご確認ください。ご注文! お待ちしてま〜す!

伊勢崎市の生クリーム大福
人気の15個入りセット!

妙ちくりん

宅配商品
(ご自宅でも職場でも指定できます。)

① 人気5種類 詰合せ

内容量 ●コーヒー大福×3 ●まっちゃ大福×3 ●ティラミス大福×3
●ショコラ大福×3 ●ブルーベリー大福×3

② よくばり詰合せ

内容量 ●コーヒー大福×3 ●まっちゃ大福×2 ●ティラミス大福×2
●おくら大福×2 ●ブルーベリー大福×2
●モンブラン大福×2 ●かぼちゃ大福×2

③ コーヒー大福

内容量 ●コーヒー大福×15

たっぷり生クリームの新感覚スイーツ

お子様からご年配の方まで幅広い年齢層に喜ばれる和洋折衷の「生クリーム大福」をご用意いたしました。柔らかい餅とこだわりの餡にまるやかなクリームの三重包を是非お楽しみください。



2,700円

送料・消費税込
(写真は15個入のイメージです)

■5月中旬より職場供覧開始! 随時発送致します。

●お支払い予定日: 翌月給と口座払い

※妙ちくりんの生クリーム大福は「冷凍」で配送しています。

※解凍の目安 夏季・常温(25℃)で15~20分ぐらい

冬季・常温(15℃)で30~40分ぐらい

解凍後は当日中にお召し上がりください。

生協HPからもご注文いただけます。

群馬県生協

検索

**ザスパクサツ群馬のホーム前売券販売中、
地元ザスパを応援しよう!**

第13節 **5月15日(日)** VS 横浜FC
16:00 KICK OFF

正田醤油スタジアム群馬

指定席 3,200円
メイン・バック自由席
大人... 2,100円
小中高... 500円
ホーム自由席 大人... 1,600円
小中高... 500円

**5月
公開特集**

ユナイテッド・シネマ情報

●64-ロクヨン-前編 5月7日(土)公開

D県にて発生した、通称「ロクヨン事件」。昭和64年に起きた少女誘拐殺人事件を指し、未解決のままだった。ロクヨン事件から14年の月日が流れた平成14年、警察庁長官による、ロクヨン事件の現場慰問が行われることになった。

それを受けてD県警では、被害者の父である雨宮と慰問に関する交渉が進められていた。担当するD県警警務部広報官の三上は、警察庁長官の慰問を受け入れて欲しいと依頼するが、警察を信用していない雨宮は、それを固辞する。



●エンド・オブ・キングダム 5月28日(土)公開

ホワイトハウス陥落の悪夢から2年。イギリスの首相が不可解な死を遂げた。首都ロンドンで行われる葬儀は、世界を牛耳る各国首脳が大集結する式典となる。街は、史上最大の超敵戒態勢化にあった。

そんな中、各国首脳を狙ったロンドン同時多発テロが勃発。数々の歴史的建造物が崩壊し、犠牲者が出続ける中、命からがら逃げ出した米国大統領と、そのシークレットサービス。これは、我々が立ち向かうべき「今ここにある危機」。未来は、この男たちに託された。

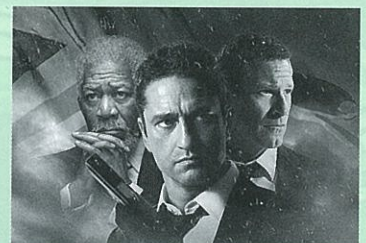

ユナイテッド・シネマ鑑賞券 通常1,800円 → 組合員限定1,300円 ※3D作品は別途300円+メガネ代100円が必要です。

地域機関の組合員の皆さまには、**職場まで配達いたします。**(多少、お時間をいただく場合もあります。)ご遠慮なく生協売店まで、お電話ください。TEL.027-223-8357 ★こちらの鑑賞券は全国のユナイテッド・シネマで使用できます。



クッキーの簡単クッキング

今回は旬の新じゃがを使った、炒めものをご紹介します。
お手軽につくれ、冷めてもおいしいお手軽ジャーマンポテト風、おつまみやお子さんのお弁当のおかずにお勧めです！



材料(2人分)

- ジャガイモ……………2個
- ベーコン……………1P
- 塩・胡椒……………適量
- マヨネーズ……………大さじ1
- 顆粒コンソメ……………少々

作り方

- ①ジャガイモの皮をむき、千切りにして水にさらす。
- ②①をざるにあけ、水けをきる。
- ③ベーコンを5mm～1cm幅にカットする。
- ④フライパンに③を入れ炒める。
- ⑤ベーコンから油が出てきたら、マヨネーズと②のジャガイモを入れ炒める。
- ⑥⑤のジャガイモが透き通ってきたら塩・胡椒・顆粒コンソメで味付けをする。
- ⑦⑥のジャガイモに火が通ったら完成。

お手軽ジャーマンポテト風



今日のポイント

- *調味料を顆粒のからスープの素や、かつおだしの素に変えてもおいしく召し上がれます。
- *仕上げに万能ねぎや胡麻ををかけるのもおすすめです。



パート 水落

全体に含まれる栄養素	脂 質	13.4g
カ ロ リ ー	食塩相当量	1.9g
蛋 白 質	カルシウム	7mg
221kcal		
5.0g		



ジーエスエス 浅沼

★ ジーエスエス 保険の部屋 ★

第15回

ちょいのり 保険 編

ちょいのり保険(1日自動車保険)のご案内

ちょいのり 保険

1日 自動車保険

- ✓ 親や友人・知人の車を借りて運転するときは、「ちょいのり保険(1日自動車保険)」をおすすめします。
- ✓ 必要な日数分だけ、携帯電話からいつでも加入*。
- ✓ まずは、携帯電話で運転者情報の事前登録を!

★1回の申込みで最長連続7日間までご加入いただけます。

※ご利用の携帯電話のサービスの状況、災害、システムのメンテナンス・障害等によりご加入いただけない場合があります。
※ご加入にあたっては、必ず「重要事項説明書」をよくお読みください。
※ご不明な点等がある場合は、代理店または東京海上日動までお問い合わせください。

【取扱代理店】 株式会社 ジーエスエス
前橋市大手町3丁目9番16号
TEL.027-234-8864 FAX.027-232-3802
【引受保険会社】 東京海上日動火災保険株式会社

まずは 事前登録!

ちょいのり保険のご加入にあたっては、携帯電話で運転者情報の事前登録が必要です!

アクセスは はこちらから!



★県庁生協ホームページでジーエスエス保険の部屋のバックナンバーをご覧ください。

〈保険代理店〉株式会社ジーエスエス TEL.027-234-8864 FAX.027-232-3802

ジーエスエス 検索

県庁生協の団体保険

県庁生協では、団体保険をご用意しております。団体保険は個人で加入する保険よりも割安になる場合があります。退職後も継続できる保険もありますので、是非ご検討ください。

生命保険

◆ 県庁生協グループ保険

死亡保障や医療保障のほかに、三大疾病に特化した保険もご用意しております。毎年10月に募集しています。退職後も継続できる保険もあります。

◆ 一般生命保険

第一生命・日本生命・フコク生命・住友生命・三井生命・朝日生命・ジブラルタ生命を団体扱にすると、割安になります。

◆ 簡易保険

旧郵政公社時のご契約が対象です。団体扱に切替可能な証券番号は以下のとおりです。

◆0425… ◆0426… ◆0427… ◆0428… ※04は群馬県の番号です。

他県の03等の番号でも切替可能です。

◆ がん保険

アフラックのがん保険です。団体扱に切替えると割安になる場合があります。

退職後も団体扱のまま継続可能です。



管理課 高山

損害保険

● 自動車保険

一般契約に比べて、割安な保険料で加入できます。県職員の方は団体扱割引適用で、さらにお得です。見積りも無料で承ります。

退職後も団体扱のまま継続可能です。

● スポーツ・レジャー保険

自転車保険やゴルファー保険、スキー・スケート保険をご用意しております。

さらに、個人賠償(1億円)が付帯された傷害保険もあります。

日常の様々なリスクを補償する保険です。毎年8月に募集しています。随時加入可能です。

● 公務員賠償責任保険

公務員ならではの訴訟に対応する保険です。ご自身を守るためにもご加入をお勧めします。

毎年6月に募集しています。随時加入可能です。

● 看護職賠償責任保険

看護業務に起因して発生した他人の身体の障害について負う法律上の賠償責任を補償する保険です。毎年10月に募集しています。毎月1日付で加入可能です。



GSS 林

【お問合せ先】 ●生命保険について: 管理課 電話:027-221-4028 (県庁内線:4805)

●損害保険について: (株)ジーエスエス 電話:027-234-8864

ホームページでも紹介しています。ぜひご覧ください。

群馬県庁生協

検索

ジーエスエス

検索

JR新幹線で東京へ行ったら!

まずは生協売店(県庁・前橋・高崎・沼田)へお越しください!

売店で、高崎(前橋)～東京間の回数券を購入すると、指定席が4,930円→4,270円で購入できます。

4人家族で往復すると、**5,280円**もお得です!

※回数券はバラ売りしています。

※回数券購入後は、県庁舎地下1階の「旅行コーナー」または、駅の「みどりの窓口」で指定席券を受け取ってください。

※回数券は利用期限がありますので、ご注意ください。 ※季節によって指定席の価格は、変わります。

※お盆・年末年始・GWはご利用できません。

組合員の皆さま、 ご存知ですか?

県庁生協 グループ保険



いつもお世話になっております。

今回は、県庁生協の「県庁生協グループ保険」をご紹介します。

県庁生協グループ保険は、現在、のべ約7,520名の組合員の方にご加入頂いております。(平成28年2月1日現在の加入者数) 多くの組合員の皆さまにご加入いただくことで、お手頃な保険料で大切な保障を確保できる保険です。県庁生協グループ保険は毎年10月(予定)に募集を行っておりますので是非ご参考にしてください。

また、県庁生協グループ保険にご加入頂いている皆さまは、ご請求漏れはございませんか? 請求方法についてもご案内させていただきますので、皆さまご確認くださいね。

様々なリスクに対応し選べる制度ラインナップ

		死亡・高度障害	入院	手術	通院
ケガ	基本保障 保険	退職後 継続制度 (新タイプ)	リビングリスク制度		
	医療保障 保険		基本保障保険(損害保険部分)		
病気	基本保障 保険	退職後 継続制度 (新タイプ)	医療保障 保険	新・医療保障保険	
	医療保障 保険		新・医療保障保険		



★その他にもさまざまなリスクをカバーする保険をご用意しております★

三大疾病 重病克服支援制度 (一時金・年金受取) ※1	老後の年金 積立年金	療養時の収入補償 長期療養 収入補償制度	賠償責任・携行品損害 リビングリスク制度
--	----------------------	-----------------------------------	--------------------------------

各種保険の請求方法★

連絡先: 県庁生協 管理課 高山 ● 外線 TEL.027-221-4028 内線 4805

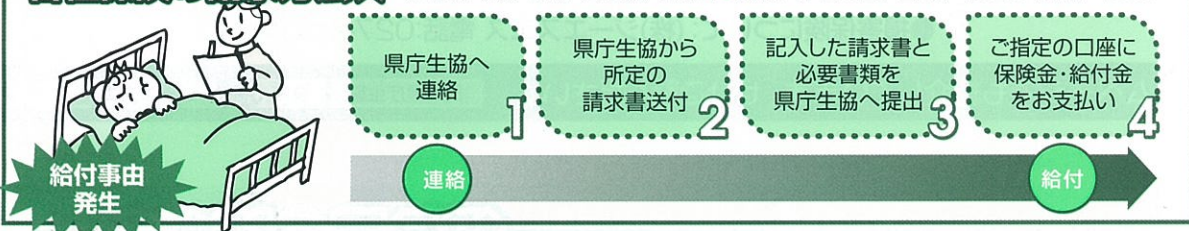

※制度内容等詳細についてはパンフレットをご一読ください。
 ※基本保障保険は団体定期保険と普通傷害保険をセットしたものです。
 ※団体定期保険と普通傷害保険ではお支払いの対象となる支払事由や支払保険金の算出方法、給付割合等が異なります。それぞれの保障内容、保険料等の詳細はパンフレットをご参照ください。
 ※基本保障保険(生保部分)・医療保障保険は1年ごとに収支計算を行い、剰余金が生じた場合は配当金としてお支払いする仕組みとなっております。
 配当率はお支払い時期の前年度決算により決定しますので、将来お支払いする配当金額は現時点では確定していません。(但し、基本保障保険(損害保険部分)、新・医療保障保険、追加給付、リビングリスク制度、重病克服支援制度、長期療養収入補償制度、退職後継続制度には配当金はありません。)
 ※各制度とも本人が加入していることを条件に、配偶者は基本保障保険、医療保障保険、新・医療保障保険、追加給付、リビングリスク制度、重病克服支援制度、退職後継続制度に、ごどもは基本保障保険と医療保障保険にご加入頂けます。
 ※この保険は共同取扱契約であり、明治安田生命保険相互会社が他の引受保険会社の委任を受けて事務を行います。引受保険会社は、それぞれの引受金額により保険契約上の責任を負います。なお、引受保険会社等は変更されることがあります。

※1 所定の悪性新生物(がん)と診断確定されたとき、または急性心筋梗塞、脳卒中を発症して所定の状態になられたとき、もしくは所定の手術を受けられたときに保険金をお支払します。(主契約) 特定疾病保険金と死亡・高度障害保険金とは重複して支払われません。

■引受会社
 明治安田生命保険相互会社(事務幹事)
 日本生命保険相互会社
 第一生命保険株式会社
 明治安田損害保険株式会社(損害保険部分)
 MY-A-15-LF-008192
 MYG-A-16-LF-39

G わんだーらんど

倶楽部

3月から生協の指定店になりました「ソフマップ」と「ミキハウス」の2社を紹介します。この2社は生協のホームページから直接ログインしていただきネットでお買い物ができます。

知っていて!
指定店情報
中野のっておき



やり方はとっても簡単!
今度試してみてくださいね。

「ソフマップ」「ミキハウス」ともに生協HPのメインページのネットショップの「群馬県庁生協組合員専用」をクリック。
そうすると「windowsセキュリティ」がでます。そこに生協組合員限定のIDとパスワードを入れます。
「専用ID gseikyo」
「パスワード s8768524」
ネットショッピング「組合員専用」がでます。それぞれの会社の会員登録をしてください。

ソフマップの流れ

「ソフマップco-op会員登録ページ」で会員登録をしてください。
その際に必要な認証コードは「g2214028」です。会員登録したらショッピングへGO!
お得情報がございます。

ミキハウスの流れ

「ミキハウスメンバーズショップ」で会員登録をしてください。メールがきます。そこからログインして本登録終了! ショッピングへGO!



ガソリンカード作成・利用 キャンペーン抽選結果のご報告

昨年10月16日から2月15日まで実施しておりました、キャンペーン抽選結果について、ご報告します。
ご利用件数：890件 新規作成件数：6件
ご利用いただきました組合員の皆さま有難うございました。
当選の発表は商品(生協ICチャージ券またはクオカード)の発送をもって代えさせていただきます。

スタジックのびんごらんど

●今年になってから私はhユーに契約してネットで映画鑑賞するのが日課でしたが、外で活動するのに気持ちいい季節になってきたので、今年は庭にピザ金を設置して自家製ピザを作り家族で楽しみたいと考えているのですが、ピザ金キットをネット検索したところ見た目を重視すると金額が高く、数日かけて検索し続けた結果なんと移動式のピザオーブンが3万円ほど出ていたのでロコミなど調べてから購入したいと思えます。すでに頭の中は家族で焼きたておいしいピザを食べたい。(N)



生協のカーライフ なび

T字路ではなく、 丁字路!

皆さん、「T字路」はご存じだと思いますが、どのように発音されてますか?
多くの方が、「ティージロ」と呼んでいませんか。でも、これは間違いだったんです。正しくは、「丁字路(テイジロ)」だそうです! 元々は「丁字路」だったそうですが、英語の普及で自然と「T字路」と変わってしまったんだとか。
よく、近所のおじさんが、「ていじろ、ていじろ」と言っているのを、心のなかで、「ティーでしょ」と思っていたのを反省しました。「D」を「デー」と読むのとは違うんですね(笑)



■発行/群馬県庁生活協同組合 〒371-8570 群馬県前橋市大手町一丁目1番1号 ■制作/プロジェクトK
●「G倶楽部」に関するご意見・ご要望は編集係までどうぞ
TEL直通 027-221-4028・FAX027-221-4029 県庁大代表 027-223-1111 内線 4805・4806

●各種お問い合わせは ■売店〈フォレスト21〉TEL.027-223-8357 ■食堂〈ピープル21〉TEL.027-223-1111 (内線 4808)
■管理課 TEL.027-221-4028 (内線 4805・4806) ■株式会社 ジーエスエス TEL.027-234-8864