

7 2016
月号

Vol.225

群馬県庁生活協同組合
URL <http://www.hot-hitotoki.com>
E-mail info@hot-hitotoki.com

G 倶楽部

夏休みも間近ですねー。
さあ、アクティブに笑顔で計画しましょう！
生協は、皆さまとファミリーのツヨ〜い味方。

ふれあい情報



夏の「G」イベント 企画会議!

総代会が無事終了しました。
厳しい状況が続きますが、
県庁生協の利用を通じて
皆さんが元気をだせるよう
もっともっと頑張ります。
引き続き応援をお願いいたします。

さあ、夏休みです。
山もいっし、海もいっすね。
考えるだけでもワクワクします。
県庁生協では、
旅行の計画の相談から手配まで、
皆さんの「コンプレックス」をお手伝いします。

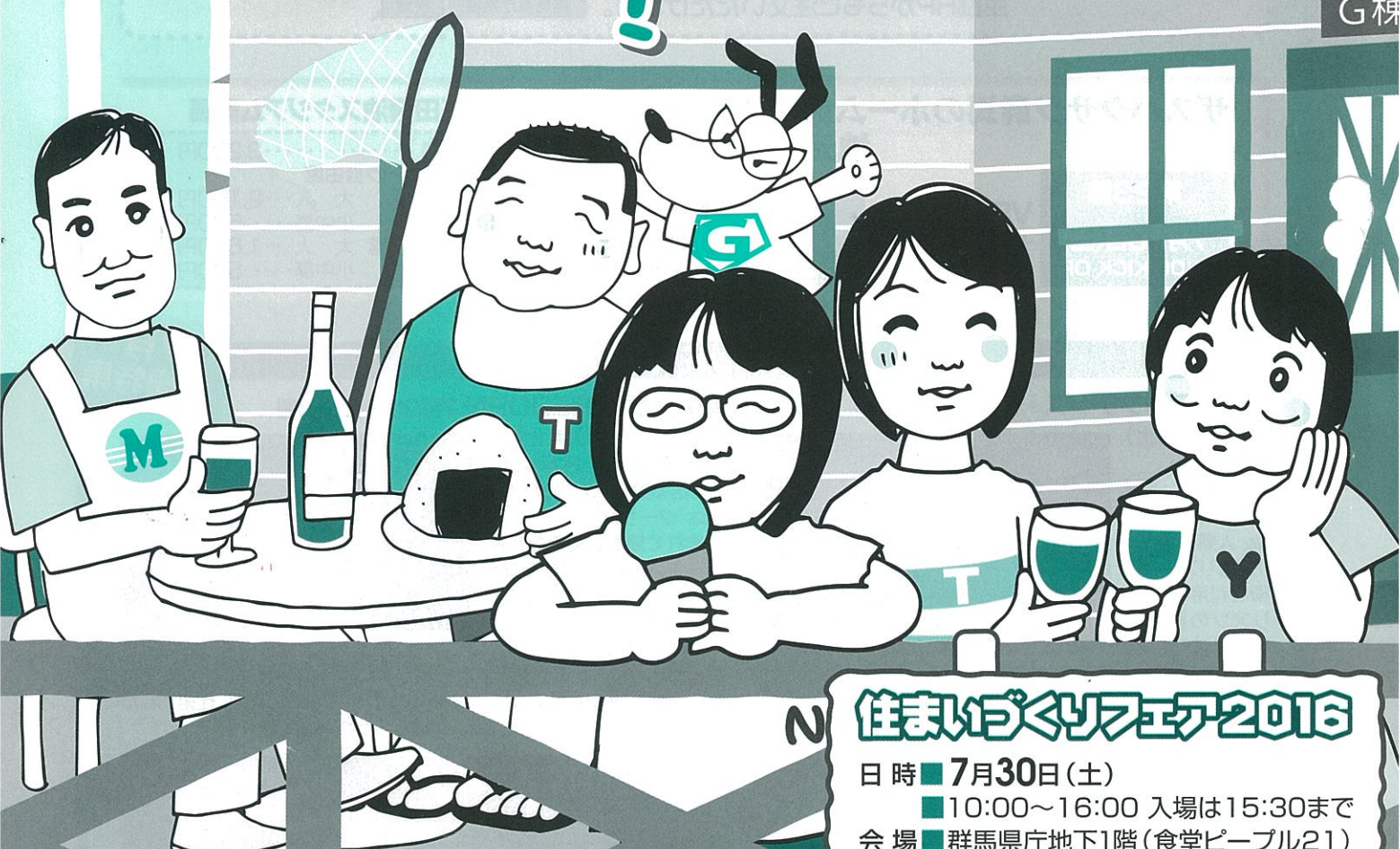

G棟

N

住まいづくりフェア2016

日時 ■ 7月30日(土)
■ 10:00~16:00 入場は15:30まで
会場 ■ 群馬県庁地下1階(食堂ピープル21)
前橋市大手町1-1-1

県庁地下1階
フォレスト21

桑原のおすすめ



売店 桑原

組合員の皆さまこんにちは。売店の桑原です。毎年大好評の里見梨は、産地直送により一番おいしい状態で、もぎたてをお届けいたします!例年より早く暑くなり、甘さも一段と増しております!!味には自信がありますよ!ぜひお申込みください。

大好評 高崎市 里見梨

もぎたてを直送いたします。旬のおいしさをぜひご賞味ください。

贈答品

10kg (約24個) **5,820円**
5kg (約12個) **3,660円**

※価格は昨年の価格です。
状況により変わる場合があります。



自宅用

数量
限定

★自宅で食べるので多少の傷があっても構わない方には★

10kg (約24個) **4,740円**
5kg (約12個) **3,030円**

品 種	申込メ切	お届け時期
幸 水	8月5日(金)	8月下旬~
豊 水	8月19日(金)	9月中旬~
二十世紀	9月2日(金)	9月下旬~

消費税・送料込

※関東以外への発送は、関西・中国・四国地方は200円高
北海道・九州地方は500円高になります。

■代表生産者 カネカ果樹園 高崎市下里見町589

生協HPからもご注文いただけます。 [群馬県庁生協](#) [検索](#)

ザスパクサツ群馬のホーム前売券販売中、
地元ザスパを応援しよう!

第23節 VS セレッソ大阪
7月16日(土) 18:00 KICK OFF

第24節 VS ギラヴァンツ北九州
7月20日(水) 19:00 KICK OFF

正田醤油スタジアム群馬

指定席 3,200円
メイン・バック自由席
大人... 2,100円
小中高... 500円
ホーム自由席 大人... 1,600円
小中高... 500円

ユニテッド・シネマ情報

7月
公開特集

●インデペンデンス・デイ:リサージェンス

7月9日(土)
公開

エイリアンを撃退してから20年後。人類は回収したエイリアンの技術を利用し、エイリアンの再度の襲来に備えて防衛システムを構築していたが、再び地球を目標にしたエイリアンの兵力は想像を上回るものだった。為す術を無くした人類の絶滅の危機を救えるのは、数名の勇敢な男女たちの創造力だった。



●ターザン:REBORN 7月30日(土)公開

すべてを手に入れた英国貴族。美しい妻と裕福な暮らしを送る男ジョン。彼の別の名は“ターザン”。

生まれて間もなく国の反乱に巻き込まれ、コンゴのジャングルで動物たちに育てられたのだった。

スマートにしてワイルド、そのアンバランスな魅力を備え持つターザンは英国政府でも一目置かれる存在だった。ある日、政府の命により、外交のため、妻ジェーンと共に故郷へ戻る。しかしそれはターザンに仕組まれた罠だった。故郷は侵略され、ジェーンはさらわれてしまう……。



ユニテッド・シネマ鑑賞券 通常1,800円 → 組合員限定1,300円 ※3D作品は別途300円+メガネ代100円が必要です。
地域機関の組合員の皆さまには、職場まで配達いたします。(多少、お時間をいただく場合もあります。)ご遠慮なく生協売店まで、お電話ください。TEL.027-223-8357 ★こちらの鑑賞券は全国のユニテッド・シネマで使用出来ます。

県庁地下1階
**ピープル21
Open**

わかッキーの
簡単わかッキング



今回は、夏の美味しい野菜「とうもろこし」を使ったメニューを紹介します。これからの時期、黄色く甘いとうもろこし、ご飯に混ぜて炊くだけの簡単メニュー、ぜひお試しください。

材料 (2人分)

- とうもろこし……………1本
- 米……………2合
- バター……………20g
- 固形コンソメ……………1個
- 醤油……………大さじ1

作り方

- ① 米を研ぎザルにあげ水けをきる。
- ② とうもろこしの皮をむき、ヒゲを取りよく洗い、包丁で身をそぎ取る。
- ③ 炊飯器に①のコメを入れ、同量の水を入れる。
- ④ ③に②のとうもろこし、バター、固形コンソメ、醤油を入れ炊く。
- ⑤ ④が炊き上がったたら軽く混ぜ、完成。

とうもろこしのバターライス



今日のポイント
*器に盛り付けたバターライスの上に、パセリを散らすと彩りがよくなります。
*お好みで、玉ねぎやニンジンのみじん切りを加えて炊き上げてもおいしく召し上がれます。



一人分に含まれる栄養素	脂 質	11.3 g
カ ロ リ ー	673 kcal	食塩相当量 2.7 g
蛋 白 質	13.4 g	カルシウム 15 mg



★ **ジーエスエス 保険の部屋** ★ 第17回

スポーツレジャー保険のご案内

スポーツやレジャー、日常生活での第三者賠償、自分の物を壊してしまった時、ご自身のおケガなどに役立つ保険です。組合員の皆さまに、より一層安心していただけるように補償を充実させ、保険料も団体割引でお安くなっております。この機会にぜひご検討ください。



商品ラインナップ

● 団体総合生活保険 (傷害プラン、病気重視プラン、がん補償プラン)
※ 病気重視プラン、がん補償プランは新規のご加入ができません。

- ◆ 募集期間: 平成28年8月3日(水)～平成28年8月31日(水)
- ◆ 申込締切日: 平成28年9月5日(月) 厳守
- ◆ 保険期間: 平成28年11月1日 午後4時から 平成29年11月1日 午後4時まで

★ 県庁生協ホームページでジーエスエス保険の部屋のバックナンバーをご覧ください。

県庁生協グループ保険って、 どんな保険？どんな特徴があるの？

県庁生協の団体保険（県庁生協グループ保険）は、契約者は県庁生協、被保険者は組合員（県・団体職員等）で成り立っています。多くの組合員が加入することで、1人1人の保険料を安く抑えられるというメリットがあります。（28年2月1日現在、延べ7,520名の方にご加入頂いております。）
そこで、団体保険で注意したいことは、「退職後も継続できるかどうか」という点です。

県庁生協グループ保険は、**退職後も継続できる** 保険をご用意しております。



県庁生協グループ保険は、
10月募集 予定です!!

退職後も継続できる保険

- 新・医療保障保険
- 重病克服支援制度
- 退職後継続制度

詳細は総務課・高山までご連絡ください。

平成27年度事業報告

平成27年度の事業活動については、事業の見直しを行いつつ、組合員の視点に立って物事をとらえ、生協事業の利用を通じて組合員が元気をだせるよう役員以下一丸となって取り組んできました。しかし、組合員の大半を占める県職員の給与等が厳しい状況も

■平成27年度決算概況・剰余金処分の内容

(単位:円)

資産・負債・純資産の状況		
科目	金額	
資産の部	流動資産	702,706,862
	固定資産	172,697,292
	資産合計	875,404,154
負債の部	流動負債	299,424,881
	固定負債	82,760,578
	負債合計	382,185,459
純資産の部	組合員資本	492,150,695
	評価・換算差額等	1,068,000
	純資産合計	493,218,695
負債・純資産合計		875,404,154
損益の状況		
科目	金額	
供給高	290,298,506	
供給原価	200,820,424	
手数料収入	61,520,824	
事業総剰余金	150,998,906	
事業経費	153,027,417	
事業損失金	2,028,511	
事業外収益	5,025,415	
事業外費用	113,336	
経常剰余金	2,883,568	
特別損益	415,449	
税引前当期剰余金	3,299,017	
法人税等	400,000	
法人税等調整額	3,688,000	
当期損失金	788,983	
当期首繰越剰余金	12,979,378	
税効果会計積立金取崩額	3,953,100	
施設改修準備金取崩額	2,000,000	
当期末処分剰余金	18,143,495	
剰余金処分の状況		
当期末処分剰余金	18,143,495	
出資配当金	921,831	
施設改修準備金	10,000,000	
次期繰越剰余金	7,221,664	

あり、相変わらず組合員の消費マインドへの影響は大きく、各部門における利用者の減少に歯止めがかからず、厳しい状況となりました。引き続き、このような事業環境に耐えうる、経営体質の改善をより一層進めていきたいと思っております。

6月22日の通常総代会では、全ての議案に承認を頂きました。ありがとうございました。

■平成28年度事業別取扱目標高

(単位:千円)

項目	目標高	対前年比(%)	
売店部門	供給品	150,618	108.1%
	たばこ	15,250	99.0%
	酒類	3,140	123.4%
	県証紙手数料	6,500	95.5%
	図書カード手数料	576	109.1%
	バスカード手数料	645	126.2%
	常備薬幹旋手数料	705	111.0%
	宝くじ手数料	1,130	88.1%
	クオカード手数料	210	101.4%
	法規追録手数料	5,740	96.8%
	指定店手数料	4,435	—
	その他手数料	191	86.4%
	売店・計	189,140	109.0%
食堂部門	県庁	98,980	104.7%
	沼田	6,678	105.0%
	弁当	13,742	99.9%
	食堂・計	119,400	102.2%
手数料収入	58,268	94.7%	
総取扱高	366,808	104.3%	

■第67回通常総代会終了をもって下記の役員の方が退任されました。ありがとうございました。

役職	氏名	役職	氏名
理事長	茂原 璋男	理事	内田 善規
副理事長	佐藤 英夫	理事	木暮 和巳
専務理事	塩谷 聡	理事	丸山 康治
常務理事	相澤 均	理事	町田 裕之
常務理事	小野里 隆行	理事	高橋 陽一
理事	大久保 聡	理事	藤田 一幸
理事	高澤 延之	理事	大塚 正恵
理事	花崎 晋	理事	桜井 美枝
理事	江原 昭二	理事	八木 綾子
理事	藤巻 敦	監事	今井 孝明
理事	浅田 正人	監事	田島 明美
理事	俣田 浩一		

セミナー
告知

「終活」セミナー 開催のお知らせ

7月27日(水)
8月 3日(水)
の二日間
(内容は同じです)

はい大事です!



(株)メモリード・お仏壇のはせがわ 合同企画

メモリード

■「お墓」の供養いろいろ

- 現在の一般的な埋葬、散骨の違いとは?
- 海洋葬とは?
- 失敗しないお墓選び

※その他葬儀の疑問についてお答えします。

はせがわ

■はじめてのお墓さがし

- はじめてのお墓さがしで気をつけるべきポイントをお話します。
- いま注目されている「生前建墓」とは
 - お墓の価格は?(平均的なお墓の費用の内訳)
 - お墓のリフォーム

- 時間 18時~(1時間半程度)
- 定員 20名(先着順、定員になり次第締め切ります)
- 場所 県庁舎30階セミナールーム
- 締切日 開催日の2日前まで
- 参加費 無料
- お問い合わせ先 売店 中野 TEL.027-223-8357

※詳しくは、ホームページをご覧ください。

★県庁生協ホームページから、お申込みできます

群馬県庁生協

検索



住まいの相談 窓口開催中!

生協では少しでも新築のこと、リフォームのことをみなさまに相談できる機会を増やしたいと思い
毎週金曜日11時~13時の間、
県庁地下一階パンフレットコーナーにて
「住まいの相談窓口」を開催しています。

7月の予定	
15日	大和ハウス工業
22日	三井ホーム
29日	セキスイハイム
8月の予定	
5日	住友林業
26日	クチキテック

どうぞお気軽にお立ち寄りください。

新築・リフォーム相談会開催中!

ご予約の上、
来場の方に

図書カード500円分プレゼント!!
ホームページから、来場予約もできます。

開催時間 ■ 毎回、17:00~19:00
会場 ■ 県庁舎地下1階
生協食堂「ピープル21」

■組合員特別割引利用の方法について ※割引は「Gはうじんぐ」でご確認ください。

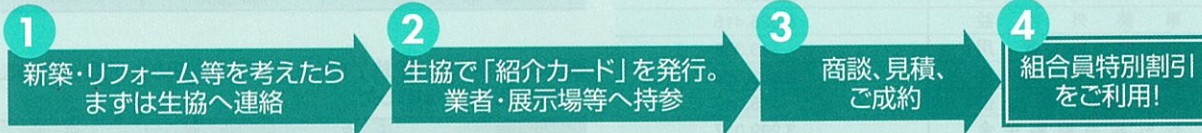

さらに! 新築はご成約特典も 「新築お祝い 商品券5万円分」プレゼントします!
※新築1,000万円以上の場合のみ対象

開催日	出展業者名			
7/19(火)	一条工務店	ケイアイスター不動産	関東住宅サービス	ミサワホームイング
9/20(火)	大和ハウス	ミサワホーム	リフォームコバヤシ	小鮎建設
毎回	【資金相談】中央労働金庫			

お問い合わせ先: TEL.027-223-8357 売店 真下・中野

群馬県庁生協

検索

G わんだーらんど 倶楽部

生協のカーライフ なび

暖房や冷房を
使うと、
燃費は悪くなる？

燃費を良くしたり、ガソリンの節約のため、「暖房」や「冷房」はあまり使わないという人、いらっしゃいませんか。

実は、「暖房」は「エンジンの廃棄熱」を利用しているため、ガソリンをあまり消費しないようなのです。一方で、「冷房」はエンジンのパワーを必要とするため、ガソリンを多く必要とします。

ハイブリッド車を愛車にもつ人たちの会話は、「冬場は●●キロ、夏場だと■●キロだよ」なんてよく聞かれますが、一概に冷暖房だけで燃費は語れないってことですかね。

いずれにしても、ガソリンは常に余裕をもって入れておきたいですね。またいつ災害が起こるかもわからないので、常に半分以上を確保しておきましょう。



チョツと気になる一冊！

ぐんまの源泉 【日帰り入浴】 パスポート

上毛新聞社刊 定価800円+税



日帰り温泉ファンには、
絶対に見逃せない。

群馬県内92温泉151施設を網羅した日帰り温泉ガイドが発売されて人気上昇中。大人のみ100円引のクーポンが、なんと20枚もついている。ハンディータイプで、温泉好きの方へのプレゼントには最適。県内大型書店、一部コンビニでも販売。県庁では、2階の県民センター書籍コーナーで、赤い源泉パスポートをぜひ！

「ぐんまの源泉【日帰り入浴】パスポート」
を读者の組合員様 3名にプレゼント！

ふるってご応募ください。

■締切 7月31日(日)

★詳しくは、HPをご覧ください。

プレゼント

●スタジツのひびき

●県内の某アマオケでチェロを弾いています。練習中は譜面を追つのが精一杯で、他のことには頭が回りません。仕事の悩みや、家の用事、その他諸々のストレスから一切解放される貴重な時間です。

先月の定期演奏会は、長年御指導いただいた指揮者のK先生の最後の演奏会ということもあり、私も下手なりに精一杯演奏しました。

30歳を過ぎてから始めた趣味ですが、これからも長く続けていこうと思っています。(M)



●日々のマンネリ？の生活から、何かあたらしい事に挑戦しよう!!と思ひ、どうせやるならなるべく健康に良いことかいいなあ...と前からやりたかった「キックボクシング」に挑戦!!

しかし、実際にジムに出向き、見学してみるとかなり本気モード!!

こんな中年が興味半分であるにはちょっとハードルが高すぎる!!
と思ひ、現在保留中? です!!(K)

■発行/群馬県生活協同組合 〒371-8570 群馬県前橋市大手町一丁目1番1号 ■制作/プロジェクトK

●「G倶楽部」に関するご意見・ご要望は編集係までどうぞ

TEL直通 027-221-4028・FAX027-221-4029 県庁大代表 027-223-1111 内線 4805-4806

●各種お問い合わせは ■売店〈フォレスト21〉TEL.027-223-8357 ■食堂〈ピープル21〉TEL.027-223-1111 (内線 4808)
■管理課 TEL.027-221-4028 (内線 4805・4806) ■株式会社 ジーエスエス TEL.027-234-8864