

G倶楽部

●ふれあい情報

2020
5月号



Vol.271

新規採用の方、
異動された方、
新しい仕事や職場には慣れましたか？

群馬の長い
歴史を遡る。
明日を歩く礎に。

今年度は、これまで経験したことのない
大変なスタートとなってしまうことが
体調を崩したりしていませんか？
県庁生協は、
組合員の皆さんが、元気で働けるよう
引き続き全力でサポートします。



県庁生協では、LINE公式アカウント限定の緊急企画や割引サービスも実施しております!!

LINE公式アカウント

群馬県庁生活協同組合

友だち登録してお得な情報をゲット!!

LINEアプリを起動

ホーム画面右上の人型アイコンをタップ

開いた画面の「QRコード」をタップし右の画像を読み取る



(ID:@321vkdjy)

フォレスト21 県庁地下1階
Forest 21

今回のオススメは、旬のフルーツ
山形県産さくらんぼです。

”佐藤錦”はもちろん!”大将錦”と”紅秀峰”も、とっても美味しいです!
産地から、一番おいしいタイミングで発送いたします!!

諸星の
おあめ



山形県産 **さくらんぼ**

産地直送
配達方法

佐藤錦

太陽の光をたっぷり浴びて育ち、
真っ赤に熟れて甘さが増したさくらんぼ!

- ハウスさくらんぼ(秀 500g) 4,850円
- ハウスさくらんぼ(秀 1kg) 8,000円
- お届け:6月上旬~6月中旬



- さくらんぼ (徳用品 500g) 3,530円
- さくらんぼ (徳用品 1kg) 5,300円
- お届け:6月下旬~7月上旬

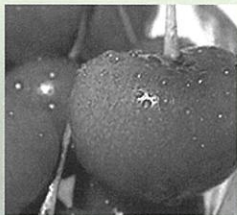
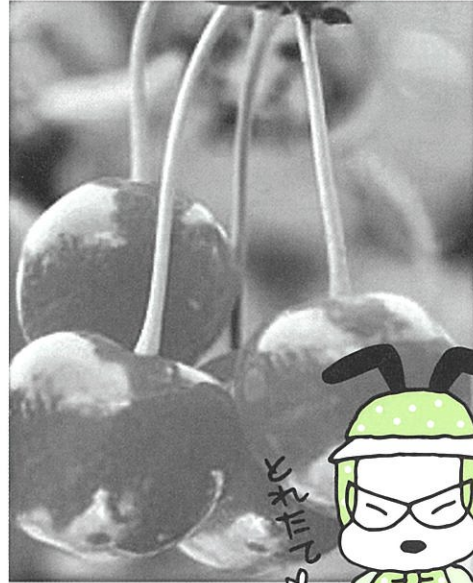

食べこたえに満足!
大将錦

佐藤錦よりひとまわり大きい品種です。

- さくらんぼ 大将錦 (秀 500g L・2Lバラ詰め) 4,380円
- さくらんぼ 大将錦 (秀 1kg L・2Lバラ詰め) 7,200円
- お届け:7月上旬~7月中旬



山形期待の品種!
紅秀峰

酸味は少なめで、甘味が強いのが特徴です。

- さくらんぼ 紅秀峰 (秀 500g L~3Lバラ詰め) 4,750円
- さくらんぼ 紅秀峰 (秀 1kg L~3Lバラ詰め) 7,900円
- お届け:6月下旬~7月中旬

生産者 やまがたさくらんぼファーム
山形県天童市

★表示価格は送料込・消費税込となっています。

※写真はイメージです。

- 詳しくは、職場回覧チラシまたは、ホームページをご覧ください。
- 職場回覧開始後 ホームページからもご注文できます。

ピープル21 県庁地下1階

People21

今回は、新茶に合わせたお茶うけを紹介します。
ふわふわした食感のシフォンケーキ、ぜひお試しください。



★クッキングの時間は、作業時間の目安です。

抹茶のシフォンケーキ

材料 17cm型

- 卵……………3個
(卵黄と卵白に分けておく)
- グラニュー糖……………80g
- 牛乳……………50cc
- サラダ油……………30g
- 薄力粉……………60g
- 抹茶……………10g

1個分に含まれる栄養素

カロリー	1103kcal
蛋白質	28.4g
脂質	49.1g
食塩相当量	235mg
カルシウム	187mg

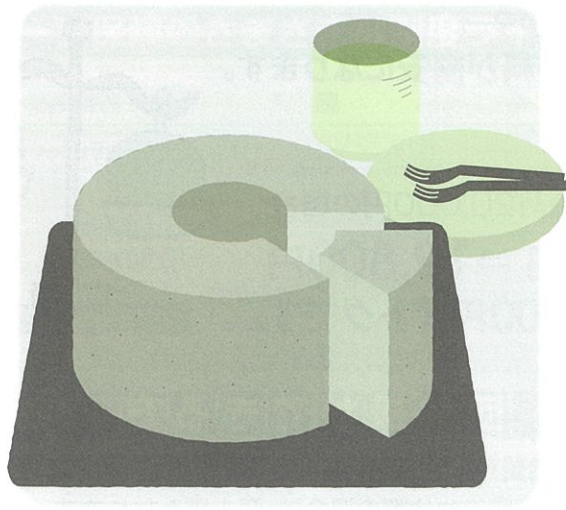

作り方

- ① ボールに卵黄と半量のグラニュー糖・牛乳を入れ混ぜる。
- ② ①に油を少しずつ入れ、よく混ぜ合わせる。
- ③ ②に薄力粉と抹茶をふるいながら入れ、混ぜる。
- ④ 卵白をボールに入れ、泡立てる。
- ⑤ ④にグラニュー糖を数回に分けながら入れ、角が立つまで泡立てる。
- ⑥ ③に⑤の半量を入れ、よく混ぜる。
- ⑦ ⑥に④の残りを入れ、ゴムベラで切るように混ぜる。
- ⑧ 型に⑦を流し入れ、台に型をトントンと数回落とし気泡を抜く。
- ⑨ 180度に予熱したオーブンに入れ、25～30分焼く。
- ⑩ 焼きあがったら逆さまにして冷まし、冷めたら型から外す。
- ⑪ お好みのサイズに切り分け完成。



- ★生クリームや、あんこを添えるとさらにおいしく召し上がれます。
- ★逆さまにしてケーキを冷ますのは、生地をつぶれを防ぐためです。

★食堂「ピープル21」 TEL.027-223-1111 〈内線 4808〉

※公開日は、公式HPなどでご確認ください。

ユナイテッド・シネマ情報

近日公開予定 コンフィデンスマン JP プリンセス編

世界有数の大富豪フウ家の当主レイモンド・フウが亡くなった。遺産を巡り火花を散らしていたブリジット、クリストファー、アンドリューの3姉弟の前で、執事トニーが発表した相続人は、誰もその存在を知らない隠し子“ミシェル・フウ”だった。ミシェル捜しが続く中、10兆円とも言われる遺産を狙い、我こそはミシェルと世界中から詐欺師たちが“伝説の島”ランカウイ島に大集合！そして、ダー子、ボクちゃん、リチャードの3人も、フウ家に入り込み、華麗に超絶大胆にコンゲームを仕掛け始める…はずが、百戦錬磨のコンフィデンスマン・ダー子たちに訪れる最大の危機！誰がフウ家の当主の座を射止めるのか！？世界を巻き込む史上最大の騙し合いが始まる！！



近日公開予定 映画プリキュアミラクルリブ みんなとの不思議な1日

今日は楽しい土曜日。花寺のどかは、ちゅちゃんとひなたちゃんと宿題をした後にお花見！のはずが、突然そこへ謎の敵・リフレインに追われて困っている精霊ミラクルンが現れる。ミラクルンを助けるため、“スター☆トゥインクルプリキュア”と“HUGっと！プリキュア”のみんなも駆けつけ、なんとかピンチを脱出！と思ったら、時間が戻されて、今日がまた始まり…。



ユナイテッド・シネマ特別鑑賞券(グループチケット) 通常 1,800円→組合員限定 1,300円

地域機関の組合員の皆さまには、職場まで配達いたします。(多少、お時間をいただく場合もあります。) 生協売店まで、お電話ください。

★特別鑑賞券は全国のユナイテッド・シネマでご利用いただけます。

★売店「フォレスト21」 TEL.027-223-8357 〈内線4809・4810〉

保険料が割安に!!

かんぽ生命保険 加入していませんか?

かんぽ生命の保険料を口座振替や集金、窓口でのお支払をされている方、
団体扱に切替えませんか?

団体扱にすると、保険料が割安になります。
(団体扱は月払のみ)

保険料例) 口座振替で毎月20,000円の場合

20,000円 ⇒ 19,800円

★年間 2,400円オトクです。



■ 団体扱ができる方 ■

群馬県職員(給与口座払い)で、県庁生協組合員の方
※ご退職後や休職の場合は、個人扱となります。

■ 対象となるご契約 ■

[ご契約内容]

組合員様が契約者で、「かんぽ生命保険」の保険料を
個別に窓口・集金・口座振替(月・半年・年払)で支払っているご契約

【証券番号】 ●●5●●●●●●●●●●(11ケタ)

【証券番号】 ●●2●●●●●●●●●●

ご契約内容によっては、団体扱ができない場合もございますのでお問い合わせください。

■ お手続方法 ■

お問合せ先までご連絡をお願いします。

お電話で証券番号を教えてくださいましたら、団体扱の可否についてお調べ致します。

かんぽ生命以外にも、 団体扱ができる保険会社がございます♪

■ アフラック ■ 第一生命 ■ 日本生命 ■ 明治安田生命 ■ フコク生命
■ 朝日生命 ■ 住友生命 ■ 大樹生命 ■ ジブラルタ生命

上記の保険は群馬県職員のほか、外郭団体の職員の方も団体扱が可能です。
新規契約や既にご加入の保険を団体扱へ切替をご検討の方、ぜひお問い合わせください。

■ 制度内容等 詳細については、パンフレットを必ずご確認ください。

いつもお世話になっております。「県庁生協グループ保険」についてご紹介します。
 新規採用者の皆さま！ 社会人の第一歩、ご自身の保険を考えてみませんか。
 死亡保障や医療保障、三大疾病への備え等さまざまな保険にお手頃な保険料でご加入いただけます。
 申込期間は、毎年10月を予定しております。ぜひ、ご検討ください。

グループ保険のさまざまな制度ラインナップ

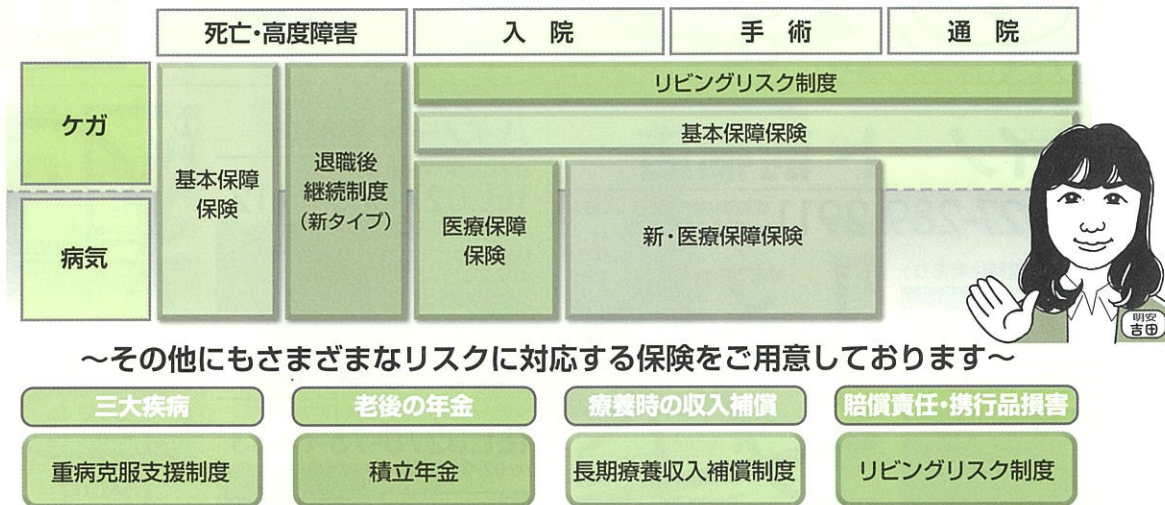

請求漏れはございませんか？

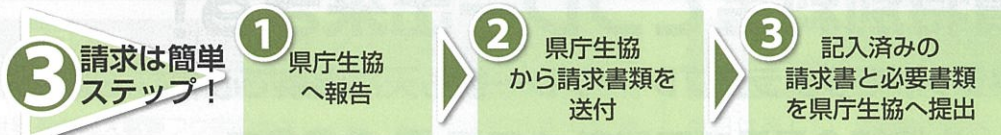

Q. 保険金の請求に期限はあるの？

A. 多くの場合3年間
 当社の保険金・給付金を請求する権利は、お支払事由が発生してから3年間で請求が無いと、消滅しますのでご注意ください。
 しかし、いずれにせよ請求に必要な病院の領収証などの書類をなくしてしまうのを防ぐ意味でも、保険金支払事由が生じた際には早めに請求手続きをするのが望ましいといえます。

※ 制度内容等詳細についてはパンフレットをご一読ください。
 ※ 基本保障保険は団体定期保険と普通傷害保険をセットしたものです。
 ※ 団体定期保険と普通傷害保険はお支払いの対象となる支払事由や支払保険金の算出方法・給付割合等が異なります。それぞれの保障内容、保険料等の詳細はパンフレットをご参照ください。
 ※ 基本保障保険(生保部分)・医療保障保険は1年ごとに収支計算を行い、剰余金が生じた場合は配当金としてお支払いするしくみとなっています。配当金はお支払時期の前年度決算により決定しますので、将来お支払いする配当金額は現時点では確定していません。
 (ただし、普通傷害保険、新・医療保障保険、追加給付、リビングリスク制度、重病克服支援制度、長期療養収入補償制度、退職後継続制度には、配当金はありません。)
 ※ 各制度とも本人が加入していることを条件に、配偶者は基本保障保険、医療保障保険、新・医療保障保険、追加給付、リビングリスク制度、重病克服支援制度、退職後継続制度に、ごどもは基本

保障保険と医療保障保険にご加入頂けます。
 ※ この保険は共同取扱契約であり、明治安田生命保険相互会社が他の引受保険会社の委任を受けて事務を行います。引受保険会社は、それぞれの引受金額により保険契約上の責任を負います。なお、引受保険会社等は変更されることがあります。

■ 引受保険会社 明治安田生命保険相互会社(事務幹事)
 日本生命保険相互会社(団体定期保険・積立年金のみ)
 第一生命保険株式会社(団体定期保険・積立年金のみ)
 明治安田損害保険株式会社(損害保険部分)

MY-A-19-LF-008857

指定店情報

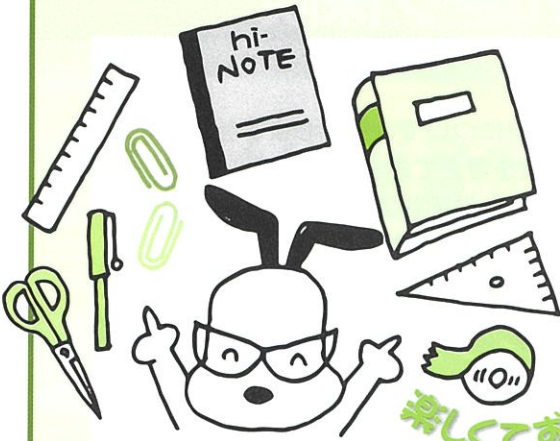

文具店のハイノート
(アサヒ商会)と
指定店契約を結びました。



★組合員証のご提示で5%引きとなります!

楽しくてずっと見ていただける文具専門店です!



心水塾 朝日町教室様隣り

ハイノート 前橋店

TEL.027-289-2911 群馬県前橋市朝日町3-28-3 FAX.027-289-2977

年中無休(臨時休業あり)

営業時間	
平日	11:00▶20:00
土日祝	10:00▶20:00

駐車場40台完備



高崎問屋町ラーメンばりきや様向かい

ハイノート 高崎店

群馬県高崎市問屋町2-8-1
TEL.027-363-1112
FAX.027-363-1126

営業時間 10:00▶20:00

駐車場完備

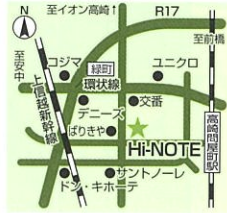

ベシア様向かい 眼鏡市場様隣り

ハイノート 伊勢崎店

群馬県伊勢崎市宮子町3417-7
TEL.0270-75-6633
FAX.0270-75-6630

営業時間 10:00▶20:00

駐車場完備



ゴルフシーズン到来。
関越ゴルフ倶楽部では
組合員特別料金でプレー出来ます!



全ホールフラットでラクラクプレー・プレー後も天然温泉で心和む一時を

生協組合員及び同伴者 土日祝 7,000円
平日 4,600円

- ※上記料金には、消費税及びゴルフ場利用税が含まれています。別途ゴルフ振興金30円がかかります。
- ※3B+220円 2B+550円
- ※ご精算は現金のみです。(クレジットカードの取扱いはございません。)
- ※コンペ開催についてはご相談下さい。
- ※予約時に氏名・組合員番号をお知らせください。(直接ゴルフ場までお電話ください)

関越ゴルフ倶楽部 中山コース
377-0701 群馬県吾妻郡高山村大字尻高4469-4
TEL:0279-63-2100



★売店「フォレスト21」 TEL.027-223-8357(内線4809・4810)

第60回

ジーエスエス 保険の部屋



ジーエスエス 真下

公務員賠償責任保険編・自動車保険編

公務員賠償責任保険のご案内

情報公開制度の進展とともに、行政の適正化・透明化を進める手段の一つとして訴訟に訴えるケースがあります。「住民訴訟」や「民事訴訟」のリスクに備え安心して働いていただくために、ご加入をお勧めいたします。

加入対象者	群馬県職員(群馬県庁生協組合員)
募集期間	令和2年6月3日(水)から令和2年6月30日(火)
申込締切日	令和2年7月2日(木)
保険期間	令和2年8月1日から令和3年8月1日
保険料払込方法	令和2年10月給与口座払い



902名が
ご加入しています
(令和2年3月31日現在)

自動車保険にご加入の皆様へ

～手続きはお済ですか～

保険の加入内容について変更があった場合に、手続きが必要な場合がございます。



- 職場異動に伴い引っ越しをした
- 下宿していたお子様が、就職のため同居となり車を常時使用するようになった
- 電車通勤から車通勤になった
- 車を買替えた
- 自転車通勤になったので、個人賠償責任保険に加入したいなど

自動車保険もジーエスエスへ

～団体報はお得です～

割安な団体報でのご契約となります。
現在の加入内容がわかる
(保険証券や加入内容のお知らせ等)
をご用意のうえ、ご連絡ください。
お見積もりをさせていただきます。



★県庁生協ホームページで「ジーエスエス保険の部屋」のバックナンバーをご覧ください。



わんだーらんど

今月の脳トしは..

クイズ QUIZ?

問題レベル
難しい やさしい

問題

間違い探し、3カ所です。今回のレベルは「難しい」です。多数のご応募お待ちしております。

応募方法

メール(info@hot-hitotoki.comまたは、はがきでも可)に、①クイズの答え ②G倶楽部への感想または意見・要望 ③身の回りで起きたこと ④所属・氏名をご記入の上、5月31日(消印有効)までにお送りください。正解者の中から抽選で10名様に**共同購入人気商品(何になるかはお楽しみに!)**を進呈いたします。

また、身の回りで起きたこと等はわんだーらんどに掲載させていただく場合がありますのでご了承ください。なお、**応募資格は、県庁生協組合員の方に限り**ます。どしどしご応募ください。

3月号の答え及び当選者

- 答え**
1. Sのネクタイのストライプ向き
 2. Nの証書のリボンの長さ
 3. Gの帽子の大きさ
 4. Sのズボンの色

※4つ間違えがありました m(_)_m



抽選の結果下記の方が当選されました

- 高橋 雪子(小児医療センター)
- 村田 和久(群馬県健康づくり財団)
- 青木 貴雄(特定ダム対策課)
- 鹿沼 俊和(利根発電事務所)
- 真下 梨乃(小児医療センター)
- 武井 央仁(メディアプロモーション課)
- 塚越 保典(道路整備課)
- 山本 精吾(土地改良事業団体連合会)
- 森 あゆみ(中部農業家畜保健衛生課)
- 石井 芽 (精神医療センター)

敬称略

組合員さんの★
身の回りで起きたこと

今日も
ラッキー

●この頃自炊のモチベーションを高めるため、インスタグラムに毎日の料理をアップしています。最初はまばらだったいいねも定期的にしてもらえるようになり、嬉しい限りです。(T)

●中学1年生の息子が私の身長を抜きました。大きく成長して嬉しいです。イケメンになるように祈っています。(Y)

●張り切ってウォーキングをするようにしたら、ぐっすり眠りすぎて寝坊してしまいました。(S)

●通勤路の河川敷が菜の花畑になっています。きれいで、いい匂いがします。(N)

●娘も社会人になり、家を出ましたが嬉しいような寂しいようなですね。(M)

●寝室におしゃべり貯しばら貯金箱が金箱を置いてある **ありませんだが金箱を置かぬか?** 寝る時に入れないと夜中に今日はまだお金を入れてないよとか、入ると「今日はありがと」とか話し掛けてきます♡(T)

発行/群馬県庁生活協同組合 〒371-8570 群馬県前橋市大手町一丁目1番1号 ■制作/G工房
 ●「G倶楽部」に関するご意見・ご要望は編集係までどうぞ
 TEL.直通 027-221-4028・FAX027-221-4029 県庁大代表 TEL.027-223-1111 内線 4805-4806

- 各種お問い合わせは
- 売店<フォレスト21>TEL.027-223-8357(内線 4809-4810)
- 食堂<ピープル21>TEL.027-223-1111(内線 4808)
- 総務課 TEL.027-221-4028(内線 4805-4806)
- 株式会社 ジーエスエス TEL.027-234-8864

8