

G倶楽部

●ふれあい情報

7月号

Vol.273

総代会が終了しました。
本来であれば、多くの
総代の皆さまにご出席いただき、
盛大に開催したかったのですが、
必要最小限の人数での
開催とさせていただきますが、
ご理解いただきたく存じます。

ちよつと 懐かしい夏模様 夏の新しい 過ごし方! かも?!

厳しい状況は続きますが、
組合員の皆さまに
「県庁生協があつて良かった」
と言っていただけるよう
全力で頑張ります。



県庁生協では、LINE公式アカウント限定の緊急企画や割引サービスも実施しております!!

LINE公式アカウント

群馬県庁生活協同組合

友だち登録してお得な情報をゲット!!

LINEアプリを起動

ホーム画面右上の人型アイコンをタップ

開いた画面の「QRコード」をタップし右の画像を読み取る



(ID: @321vkdiy)

フォレスト21 県庁地下1階
Forest 21

諸星のおすすめ



ぐんまが誇るフルーツ“梨”美味しいですよ!
高崎市で作られている“里見梨”をおすすめします!
季節によってオススメの品種があります!旬の味をお楽しみください!!

群馬
県産

里見梨

(高崎市下里見町)

産地
直送
配達方法

幸水

「幸水」の形状はやや偏円形で、糖度は高く、酸味はほとんどありません。果肉は白色で、肉質は緻密で軟らかくとってもジューシーです。

■ 申込締切: 8月上旬 ■ お届け: 8月下旬~

生協
1番人気!!



豊水

「豊水」は幸水と比べてやや大きく、糖度も同じくらい高いですが、やや酸味を感じます。“梨通”にはぜひ食べてもらいたい逸品です。

■ 申込締切: 8月中旬
■ お届け: 9月中旬~

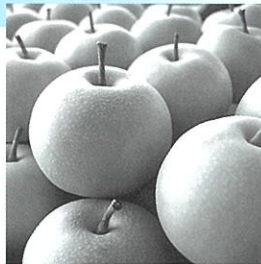

どれにしようか
幸水 豊水 二十世紀

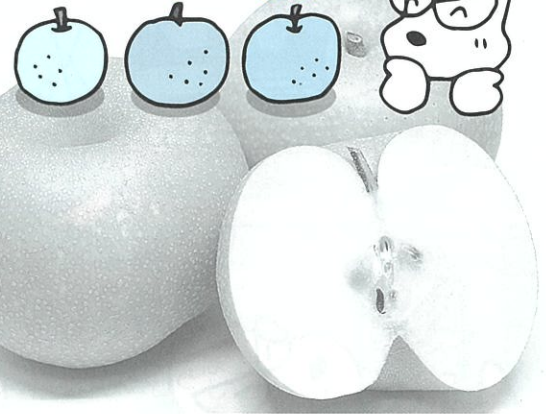

二十世紀

「二十世紀」の果皮は黄緑色。甘みの中にさわやかな酸味を持ち、やわらかな果肉は果汁を多く含んでいて食味に優れています。

■ 申込締切: 9月上旬
■ お届け: 9月下旬~



	8月			9月			10月
	上旬	中旬	下旬	上旬	中旬	下旬	
幸水	締切		お届け				
豊水		締切			お届け		
二十世紀				締切		お届け	

★保存方法について

新聞紙などで包んでからポリ袋に入れて、冷蔵庫の野菜室などに保存しましょう。
梨は気温が高いと傷みやすく、乾燥すると水分が蒸発して食味が落ちてしまいます。
幸水は暑い時期に出荷される品種で日持ちもあまりよいほうではないので、なるべく早く食べることをおすすめします!



生産者 **カネカ果樹**
高崎市下里見町

※写真はイメージです。

- ご注文は、職場回覧チラシまたは、ホームページをご覧ください。
- 職場回覧開始後 ホームページからもご注文できます。

ピープル21 県庁地下1階

People21



今回は、これからは旬のみょうがと枝豆を使ったメニューを紹介します。
炊いたご飯に混ぜるだけのお手軽メニュー。
ぜひ、お試しください。

★クッキングの時間は、作業時間の目安です。

みょうがと枝豆のませご飯

材料4人分

- みょうが……………2個
- 枝豆……………200g(むき身100g)
- 白ごま……………大さじ1杯
- 米……………2合
- しょうゆ……………小さじ1杯

一人分に含まれる栄養素

カロリー	352kcal
蛋白質	11g
脂質	5g
食塩相当量	0.2mg
カルシウム	390mg

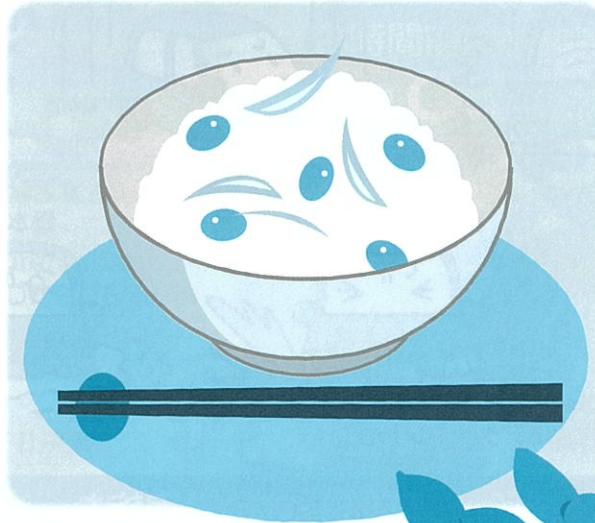

作り方

- ①米を研ぎ、炊飯する。
- ②枝豆を塩ゆでし、さやから出しておく。
- ③みょうがを縦半分に切り、斜め千切りにし水にさらす。
- ④③をざるにあけ、水気をよく切る。
- ⑤①のご飯が炊けたら、②の枝豆・④のみょうが・白ごま・しょうゆを炊飯器の中で軽く混ぜ合わせ完成。



- ★生姜や大葉の千切りなど、薬味をそえるのもおすすめです。
- ★梅干しや塩昆布などを一緒に混ぜ込むのもおいしいです。

★食堂「ピープル21」 TEL.027-223-1111 (内線 4808)

※試合日程は”ザスパクサツ群馬公式HP”でご確認ください。

■ザスパクサツ群馬のホーム戦情報!!

地元! ザスパクサツ群馬を応援しよう!! 正田醤油スタジアム(ホーム戦)

第25節 7月19日(日) VS モンテディオ山形

第26節 8月10日(月・祝) VS ジェフユナイテッド千葉

※公開日は、公式HPなどでご確認ください。

ユナイテッド・シネマ情報

7/17(金) 今日から俺は!! 劇場版
より公開

西森博之の人気漫画を賀来賢人と伊藤健太郎の共演、福田雄一監督の演出・脚本で新たに実写化し、2018年に放送されて人気を博したテレビドラマの映画版。賀来、伊藤、清野菜名、橋本環奈らドラマ版キャストに加え、柳楽優弥、山本舞香らが出演し、原作でも人気の高いエピソード「北根壊(ほくねい)編」が描かれる。1980年代の軟葉高校。転校を機につ

ぱりデビューした2年生の三橋貴志と同じ日に転校してきたトゲトゲ頭の伊藤真司は、コンビを組んで次々とやってくる強敵を返り討ちにしていく毎日を送っていた。3年になったある日、かつて壮絶な戦いを繰り広げた不良の巣窟・開久高校の一角を隣町の北根壊高校が間借りすることになった。極悪高校で名の通った北根壊の番長・柳鋭次と大嶽重弘は、智司と相良という「頭」を失った開久の生徒たち相手に妙な商売を始める。一方その頃、怪しいスケバン・涼子が今井に近づこうとしていた。

ユナイテッド・シネマ特別鑑賞券(グループチケット) 通常 1,800円 → 組合員限定 1,300円

地域機関の組合員の皆さまには、職場まで配達いたします。(多少、お時間をいただく場合もあります。) 生協売店まで、お電話ください。

★特別鑑賞券は全国のユナイテッド・シネマでご利用いただけます。

★売店「フォレスト21」 TEL.027-223-8357 (内線4809・4810)



JAFに入れば万一のときも安心♪ 7月の車の運転は危険がいっぱい!



★7月はゲリラ豪雨などで、視界が悪い!



★雨のための送迎が多くなり、やむをえず運転をする人が多くなる!



★道路の冠水や水たまり、側溝等の見落としによるアクシデントも!



★アンダーパスの予測誤りによる浸水で車が動かない!

**普段は運転をしないご家族も、
いつ運転をしなくてはいけない場面があるかわかりません。**

そんなときも安心して運転ができるよう、ご家族さまも含めて JAF 会員になりませんか?

家族会員は、年間2,000円でサービスが24時間365日受けられます!

JAFのロードサービスは「人にかかるもの」なので、

他人の車やバイクを運転しても、運転せずに同乗中でもサービスを受けられます。

パンクの応急修理



側溝への車輪の落ち込み



車の浸水によるレッカー



入会金

2,000円(入会時のみ)

年会費

本人会員:4,000円 家族会員:2,000円

年会費は、給与口座払いでお支払い頂けます。

※家族会員は、本人会員のご加入が必要です。

■お申込みは 県庁生協・高山までご連絡をお願いします。



**6月16日(火)～9月15日(火)
ガソリンキャンペーン実施中です!**

～詳細は本号折込チラシをご覧ください。～

指定店情報



夏の旅行に!



ニッポンレンタカー
ワンデイスキップ



ワンデイスキップご利用案内

ワンデイスキップ専用ページ
<https://www.nipponrentacar.co.jp/ods/>
 ID:7472 PASSWORD:38176 (半角で入力)

ご利用方法

- 1 お客様情報登録
- 2 レンタカー予約・WEB決済
- 3 出発当日営業所へ



2時間前まで
予約OK

一般料金より
最大 20%~
55% OFF!!
※24時間料金比較

スマホ申込
OK

▼スマートフォン
からはこちら



広告



お仏壇

店頭表示価格より
10% OFF

[特価品、特注品、一部商品を除く]

神仏具

店頭表示価格より
5% OFF

[特価品、特注品、一部商品を除く]

お墓(墓石・工事代)

特別優待

[永代使用料、年間管理費、供養料、
一部霊園・一部石種、屋内墓苑を除く]

屋内墓苑

キャッシュバック
3万円

[搬送式屋内墓苑に限りです。]

進物用のお線香・ローソク・盆用品

ネットがお得!

クーポンコード:GK10306

仏具10%割引はECサイトのみ有効です



クーポンコード入力で、
10%割引が
受けられます



※初回ご来店の際に「群馬県庁生活協同組合員」とお申し出ください。※他の割引サービスとの併用はできません。
 ※初回屋内墓苑にご来苑の際に「キャッシュバック優待」がある旨、お伝えください。それ以降のお申し出は特典無効となります。

広告有効期限/2021年3月末日

お問い合わせ
資料請求



はせがわ
つなぎます。心と、いのちと、人。

通話
無料

0120-11-7676

10:00~18:00
(不定休)

www.hasegawa.jp



はせがわ 前橋店 群馬県前橋市千代田町3-3-1

通話
無料 0120-591-431

10:00~18:30
【不定休】

★売店「フォレスト21」 TEL.027-223-8357〈内線4809・4810〉

第62回

ジーエスエス
保険の部屋

家族の保険 編



家族の保険 ご案内

「家族の保険」は日常生活でのケガを幅広く補償、病気・がんなどの医療補償や自転車事故での相手のケガなどを補償する商品など、さまざまなプランがあります。

目的や生活スタイルにあわせてご加入できますので、ぜひご検討ください。

募集概要

募集期間 ■ 令和2年8月3日(月)～令和2年8月31日(月)

申込締切日 ■ 令和2年9月4日(金)

保険期間 ■ 令和2年11月1日 午後4時～令和3年11月1日 午後4時

保険料払込方法

○団体総合生活保険(傷害プラン・病気重視プラン・がん補償プラン)は
1月給与口座払いから(毎月)

○自転車総合保険・ゴルファー保険は1月給与口座払いで(一括)

商品
概要

1 傷害プラン

個人、ご家族でも加入できます。シンプルな補償から手厚い補償までご用意!

●ケガによる死亡・後遺障害、入院、通院 ●賠償責任 ●携行品 ●救援者費用等

2 病気重視プラン

突然の病気にも備えましょう!

●病気やケガで入院、手術 ●放射線治療

3 がん補償プラン

まとまった資金と入院、通院の補償で安心です!

●診断(一時金) ●入院、手術 ●退院後療養 ●通院等

4 自転車総合保険

自転車通勤、通学だけでなく、自転車に乗る小学生、高齢者にも!

●ケガによる死亡・後遺障害、入院、通院 ●賠償責任



5 ゴルファー保険

ゴルフをされる方には欠かせない!

●ケガによる死亡・後遺障害、入院、通院 ●用品損害
●賠償責任 ●ホールインワン・アルバトロス費用



保険料変更のご案内

がん補償プラン・・・保険料率の改定に伴い、保険料が変更になります。

ゴルファー保険・・・加入者の減少に伴い団体割引が20%となり、
保険料が変更になります。

※保険料は、パンフレットでご確認をお願いいたします。



★県庁生協ホームページで「ジーエスエス保険の部屋」のバックナンバーをご覧ください。

令和元年度事業報告

令和元年度は、「新しい時代へ!組合員とともに羽ばたく生協」を掲げ、商品の充実と営業努力による「経営基盤の強化」、利便性の向上と広報戦略による「新規顧客の獲得」、「将来を担う人材育成」を3つの柱とし、各種事業を展開して参りました。

全体の供給高(売上)については、360,224千円を目標に取り組んできましたが、消費税率の引き上げや、新型コロナウイルス感染症の影響もあり、結果的

には341,108千円と、平成30年度と比較してマイナス5.6%、金額にして19,000千円以上もの減少となり、非常に厳しい結果となりました。

引き続き、このような事業環境に耐えうる経営体質や収支構造、業務効率の改善をより本格的に進めて参ります。

なお、6月25日の通常総代会では、全ての議案に承認を頂きました。ありがとうございました。

令和元年度決算概況・剰余金処分の内容(単位:円)

資産・負債・純資産の状況		
科目	金額	
資産の部	流動資産	625,795,654
	固定資産	188,085,602
	資産合計	813,881,256
負債の部	流動負債	256,781,146
	固定負債	74,540,892
	負債合計	331,322,038
純資産の部	組合員資本	486,259,218
	評価・換算差額等	△ 3,700,000
	純資産合計	482,559,218
負債・純資産合計		813,881,256
損益の状況		
科目	金額	
供給高	286,807,275	
供給原価	189,947,657	
手数料収入	54,301,016	
事業総剰余金	151,160,634	
事業経費	158,895,459	
事業損失金	7,734,825	
事業外収益	3,034,712	
事業外費用	32,132	
経常損失金	4,732,245	
特別利益	326,112	
特別損失	308,161	
税引前当期損失金	4,714,294	
法人税等	400,000	
法人税等調整額	323,000	
当期損失金	5,437,294	
当期首繰越剰余金	12,145,912	
税効果会計積立金取崩額	236,000	
施設改修準備金取崩額	12,000,000	
当期末処分剰余金	18,944,618	
剰余金処分の状況		
当期末処分剰余金	18,944,618	
次期繰越剰余金	18,944,618	

令和2年度事業別取扱目標高(単位:千円)

科目	目標高	対前年比(%)
売店部門	供給品	130,100 97.3
	共同購入	19,000 109.1
	たばこ	9,500 94.2
	酒類	2,500 106.3
	県証紙手数料	6,760 99.0
	図書カード手数料	350 99.4
	バスカード手数料	460 100.9
	常備薬回転手数料	430 100.0
	宝くじ手数料	678 100.0
	クオカード手数料	280 99.6
	法規追録手数料	4,030 100.0
	指定店手数料	6,500 94.6
	その他手数料	170 100.0
	売店・計	180,758 98.4
	食堂部門	県庁
沼田		5,775 102.5
外注弁当		10,424 103.5
食堂・計		96,993 94.0
手数料収入	49,905 97.9	
賃貸料	3,550 107.4	
総取扱高	331,206 97.1	

第71回通常総代会終了をもって下記の役員の方が退任されました。ありがとうございました。

理事長	反町 敦	理事	岡田 啓思
常務理事	林 一美	理事	萩原 裕弘
常務理事	板野 浩二	理事	星野 浩明
理事	高橋 敏文	理事	平形 嘉規
理事	佐藤 彰宏	理事	松田 宗久
理事	藤巻 薫	理事	林 伸之
理事	金子 慶三	理事	新井 毅
理事	石井 年香	理事	清水 秀郎
理事	岸 亮	理事	戸恒 雅子
理事	茂木 好一	理事	多胡 勝教
理事	小林 謙五		

敬称略



わんだーらんど

今月の脳トしは..

クイズ QUIZ?

問題レベル

難しい やさしい



問題

間違い探し、3カ所です。今回は久しぶりに「やさしい」です。多数のご応募お待ちしております。

★「間違い」は文字や図柄と重なっている部分以外にあります。

応募方法

メール(info@hot-hitotoki.comまたは、はがきでも可)に、①クイズの答え ②G倶楽部への感想または意見・要望 ③身の回りで起きたこと ④所属・氏名をご記入の上、7月31日(消印有効)までにお送りください。正解者の中から抽選で10名様に**共同購入人気商品(何になるかはお楽しみに!)**を進呈いたします。

また、身の回りで起きたこと等はわんだーらんどに掲載させていただく場合がありますのでご了承ください。なお、**応募資格は、県庁生協組合員の方に限り**ます。どしどしご応募ください。

5月号の答え及び当選者

- 答え 1. 古墳の左側の傾斜
 2. Tの三角の首飾りの一つの大きさ
 3. 下の階段の段数

抽選の結果下記の方が当選されました

- 野本 朋子(中部農業事務所)
- 田中 英樹(水産試験場)
- 清水 克浩(群馬県健康づくり財団)
- 小河原 志織(都市計画課)
- 丸山 憲一(小児医療センター)
- 成澤 篤史(下水環境課)
- 青木 秀佳(小児医療センター)
- 西山 浩 (埋蔵文化財調査事業団)
- 石田 直哉(がんセンター)
- 千木良 憲隆(奥利根水質浄化センター)

敬称略



おちましたけど、
スウェット
アパートの下の部屋の人に、パンツを拾ってもらいました。洗濯物はしっかりと固定しようと思います。(U)

- 最近一人暮らしを始めて、一番楽しい時期に外出自粛となってしまう。おかげで日々冷蔵庫に酒が増えています。(K)
- いつも間違い探しは解いて応募し忘れるので、今回は解いてすぐ応募してみました。(K)
- 田植えを終えました。昔ながらの手植えを行う部分もあるため、数日経っても腰が痛いのです。(T)
- ハンドソープが売り切れになったとき仕方なく数十年ぶりに固形石鹸を買ったのですが、これが安くてサッパリしていい香りで非常に気に入っています。おすすめです。(一)
- 就職した子供の研修が終わり店舗に配属。日に日にたくましくなっています。(N)



しょうがないのむか

組合員さんの★身の回りで起きたこと

■発行/群馬県庁生活協同組合 〒371-8570 群馬県前橋市大手町一丁目1番1号 ■制作/G工房
 ●「G倶楽部」に関するご意見・ご要望は編集係までどうぞ
 TEL.直通 027-221-4028・FAX027-221-4029 県庁大代表 TEL.027-223-1111 内線 4805-4806

- 各種お問い合わせは
- 売店<フォレスト21>TEL.027-223-8357(内線 4809-4810) ■食堂<ピープル21>TEL.027-223-1111(内線 4808)
- 総務課 TEL.027-221-4028(内線 4805-4806) ■株式会社 ジーエスエス TEL.027-234-8864