

G倶楽部

●ふれあい情報

2021
2月号

Vol.280



バレンタインデーと言えば、
チョコレート！

女性の友だち同士で贈り合う

「友チョコ」に続き、

最近では、自分のために

購入して楽しむ

「自分チョコ」も

流行っています。

バレンタインデーは 「愛の日」 そして 感謝を伝える日

今年のバレンタイン、
女性も男性も
頑張っている自分に、
感謝の「自分チョコ」はいかがですか？



県庁生協では、LINE公式アカウント限定の緊急企画や割引サービスも実施しております!!

LINE公式アカウント

群馬県庁生活協同組合

友だち登録してお得な情報をゲット!!

LINEアプリを起動

ホーム画面右上の人型アイコンをタップ

開いた画面の「QRコード」をタップし右の画像を読み取る



(ID:@321vkdjy)

フォレスト21 県庁地下1階
Forest 21

柑橘類の中でも、最高のコクと甘みを誇る「せとが」は、他のみかんと比べると、ずっしりと重く、ボリューム感があるのが特徴。

非常に薄い皮に包まれた実は房が柔らかく、口に残りにくいので、果肉の甘さとジューシーさをそのまま口の中で味わうことができます!

諸星のおおめ



愛媛県産 みかん **せとが**

産地直送
配達方法

- 露地 せとが 贈答用 2.8kg (8~15個程度、3L~L玉中心) 5,500円 → 4,980円

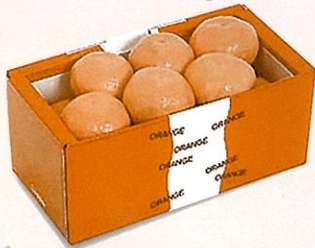

たっぷりのあま〜い果汁!
やわらかく、とろ〜りとろける果肉!!

- 露地 せとが 家庭用 5kg (16~34個程度、2L~M玉中心) 6,100円 → 5,500円

- 露地 せとが 家庭用 2kg (7~21個程度、2L~M玉中心) 3,800円 → 3,480円



〈写真はイメージです〉

■ ご案内: 2月中旬 ■ お届け: 3月上旬~

※季節商品のため、作柄でお届けにお時間がかかる場合があります。

代表生産者
のま果樹園
愛媛県今治市新宮甲

- 表示価格は、消費税込となっています。
- ご注文は、職場回覧チラシ・ホームページをご覧ください。

「社販マーケット」取り扱い始めました!

「社販マーケット」とは... "職域限定のショッピングサイト"です!
生協組合員であれば、どなたでもご利用できます。

- 利用方法は
- ① 生協HPから右のロゴをクリック!
 - ② エンターコードを入力 (gunmacoop55)
 - ③ お買い物をお楽しみください!

有名メーカー商品が最大半額以下でご購入できますよ~

■ お問い合わせは、生協売店までお電話ください。

お得なケース販売!
社販マーケット

有名メーカー商品など
最大 半額以下!



ピープル21 県庁地下1階

People21



今回は、お吸い物のイメージが強いハマグリを、洋風に調理してみました。
春の季語になっているハマグリ。
ぜひ、旬の味覚をお楽しみください。

★クッキングの時間は、作業時間の目安です。(砂抜きを除く。)

ハマグリ of 香草パン粉焼き

材料 (2人前)

- ハマグリ……………10個
- 白ワイン……………50cc
- A パン粉……………大さじ4杯
- A 粉チーズ……………小さじ1杯
- A パセリのみじん切り…大さじ1杯
- A おろしにんにく…小さじ1/2杯
- A オリーブオイル……………大さじ1杯

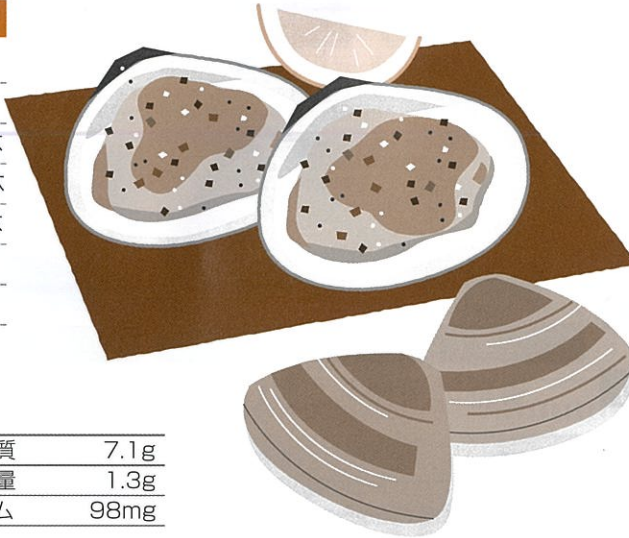

作り方

- ①バットに網を敷き、ハマグリを重ねられないよう並べ、3%濃度の塩水に浸し暗い場所で3時間程度おいて砂抜きをし、水でよく洗う。
- ②ハマグリと白ワインを鍋に入れ、蓋をして2~3分中火にかける。
- ③ハマグリ of 殻が開いたら取り出し、殻から身を外す。
- ④Aの材料をボールに入れてよく混ぜる。
- ⑤③の身を殻にのせ、上に④をのせる。
- ⑥オーブントースターでパン粉に焼き色がつくまで焼く。

1人前に含まれる栄養素	脂	質	7.1g
カロリー	126kcal	食塩相当量	1.3g
蛋白質	5.1g	カルシウム	98mg



- ★ハマグリは、火を入れすぎると身が固くなるので、殻が開いたら、すぐ火からおろしてください。
- ★バジルやローズマリーなどお好みのハーブを使ってアレンジしてみてください。

★食堂「ピープル21」 TEL.027-223-1111 (内線 4808)

※公開日は、公式HPなどでご確認ください。

ユナイテッド・シネマ情報

2/11(木・祝)
より公開

ファーストラヴ



川沿いを血まみれで歩く女子大生が逮捕された。殺されたのは彼女の父親。「動機はそちらで見つけてください。」容疑者・聖山環菜の挑発的な言葉が世間を騒がせていた。事件取材する公認心理師・真壁由紀は、夫・我間の弟で弁護士の庵野迦葉とともに彼女の本当の動機を探るため、面会を重ねる。二転三転する供述に翻弄され、真実が歪められる中で、由紀は環菜にどこか過去の自分と似た「何か」を感じ始めていた。そして自分の過去を知る迦葉の存在と、環菜の過去に振れたことをきっかけに、由紀は心の奥底に隠したはずの「ある記憶」と向き合うことになるのだが…。

2/19(金)
より公開

夏への扉 —キミのいる未来へ—

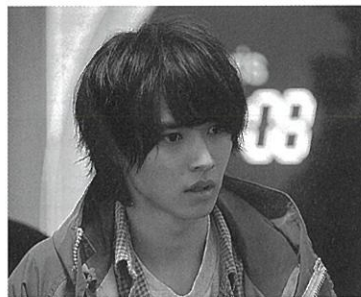

1995年東京—。高倉宗一郎は育ての親・松下の遺志を継ぎ、将来を期待される科学者として、愛猫のピートと、松下の娘・璃子との穏やかな日常の中で、研究に没頭する日々を送っていた。しかし、畏にはめられ研究も会社も奪われ、強制的に冷凍睡眠させられてしまう。目が覚めたのは30年後、2025年の東京だった—。

1995年東京—。高倉宗一郎は育ての親・松下の遺志を継ぎ、将来を期待される科学者として、愛猫のピートと、松下の娘・璃子との穏やかな日常の中で、研究に没頭する日々を送っていた。しかし、畏にはめられ研究も会社も奪われ、強制的に冷凍睡眠させられてしまう。目が覚めたのは30年後、2025年の東京だった—。

ユナイテッド・シネマ特別鑑賞券(グループチケット) 通常 1,800円 → 組合員限定 1,300円

地域機関の組合員の皆さまには、職場まで配達いたします。(多少、お時間をいただく場合もあります。) 生協売店まで、お電話ください。

★特別鑑賞券は全国のユナイテッド・シネマでご利用いただけます。

★売店「フォレスト21」 TEL.027-223-8357 (内線4809・4810)

歓送迎会は、 職場の 「昼食会」で いかがですか!



上州御用 鳥のし 本舗
平 堂利平



■三山弁当 1,200円



■上州弁当 2,300円



■御用弁当 3,200円

★他の種類もございますのでお問い合わせください。

※ご注文は、前日午前中までをお願いします。

※前橋市内は10個以上、前橋市外は20個以上のご注文でご指定の場所までお届けし容器の回収まで行きます。ただし、婦孺・草津・長野原・品川・板倉・明和等の地域については、30個以上からの取り扱いとなります。(当地域の空容器の回収はご容赦ください)

★ご注文・お問い合わせは生協食堂(ピープル21)までお電話で!

★食堂「ピープル21」 TEL.027-223-1111 〈内線 4808〉

県庁生協グループ保険 ご加入者の皆さまへ

今月、ご登録を
お願いします!



県庁生協グループ保険は、WEB化されることに伴い、
来年(2022年)から、一部のご案内が紙面で発行されなくなります。
WEBでの閲覧を可能にするため、**WEBの“新規登録”**をお願いします!

[来年から紙面で発行されないご案内]・・・WEBでの閲覧に切り替わります!

- ご加入内容のお知らせ
- 配当金お支払明細
- 積立金残高明細

WEBの
新規登録
方法

今月、所属宛へ送付される、
「ご加入内容のお知らせ」と一緒に
ご登録方法をご案内しますので、
到着次第、新規登録をお願いします。

新規登録をすると、
すぐに閲覧できるようになるよ!

- ★現在のご加入内容
- ★パンフレットの閲覧
- ★ライフプランシミュレーション



★総務課 TEL.027-221-4028 〈内線 4805・4806〉



JAF会員の皆さまへ

重要

年会費のお支払方法変更(県庁生協でのお取扱終了)のお知らせ

これまで県庁生協を通して、JAFの年会費をお預かりしておりましたが、JAFの新システムへの移行に伴い、**県庁生協でのお取扱いは2022年2月給与口座払い(1月有効期限)をもって終了**となります。

●年会費のお支払方法は変更となりますが、JAF会員のサービスについては、これまでと変わりませんので、ご安心ください。

●今後、JAFから会員証が送付される際に、年会費のお支払方法について案内がありますので、ご確認のうえ、JAFへのお手続をお願い致します。

●今年の3月末でご退職される方は、ご退職以降はJAFが直接お預かりします。

年会費お支払い方法の移行の流れ

県庁生協がお預かり
(給与口座払い)

JAFが直接お預かり

2022年2月

3月

●新規申込を希望される方は、JAFへ直接お申込みください。
ご不明な方は、県庁生協へお問合せください。



今年の3月末でご退職される組合員の皆様へ

これまで県庁生協をご利用いただき、ありがとうございます。県庁生協ではご退職後もご利用できる保険等をご用意しております。今後とも愛顧いただけますようお願い申し上げます。

つきましては、以下を参考に、現在ご利用いただいている保険等をご退職後もご継続されるか否か、ご検討いただき、2月中旬にご自宅へ送付される書類を期日までに提出いただきますようお願い致します。

ご利用される場合は、生協組合員を継続していただく必要がございます。

退職後も引き続きご利用できるサービス

グループ保険	基本保障保険	家族の保険	自転車総合保険	その他	自動車保険
	医療保障保険		ゴルファー保険		がん保険等(アフラック)
	新・医療保障保険		傷害プラン		ガソリンカード
	重病克服支援制度		病気重視プラン		共同購入
	退職後継続制度		がん補償プラン		食堂・売店のご利用

注意！組合員を脱退し、再度組合員となった場合でも、保険の再加入はできなくなりますので、ご注意ください。

退職後はご利用できないサービス

グループ保険	追加給付(新・医療保障保険)★	一般生命保険【団体扱】	→個人扱へ★
	長期療養収入補償制度	簡易保険(かんぼ生命)【団体扱】	→個人扱へ★
	リビングリスク制度★	チケット	→残高を一括返済
	積立年金★	自動車税積立制度	→積立金返金★
公務員賠償責任保険(2021年8月1日午後4時まで)★		JAF(日本自動車連盟)	→個人扱へ
看護職賠償責任保険(2022年1月1日午後4時まで)★			
積立型傷害保険★			

★…再任用の場合は継続して利用できます。

引き続きご利用いただく方や再任用予定の方も必ずお手続きをお願いします。

退職書類:2021年2月中旬 自宅宛に送付
提出締切日:2021年3月5日(金)

詳細につきましては、県庁生協までお問い合わせください。

広告

指定店情報



お仏壇

店頭表示価格より
10% OFF

特価品、特注品、一部商品を除く

神仏具

店頭表示価格より
5% OFF

特価品、特注品、一部商品を除く

お墓(墓石・工事代)

特別優待

永代使用料、年間管理費、供養料、一部霊園・一部石種、屋内墓苑を除く

屋内墓苑

キャッシュバック
3万円

搬送式屋内墓苑に限ります。

進物用のお線香・ローソク・盆用品

ネットがお得!

クーポンコード:GK10306

仏具10%割引はECサイトのみ有効です



クーポンコード入力で、
10%割引が
受けられます



※初回ご来店の際に「群馬県庁生活協同組合員」とお申し出ください。※他の割引サービスとの併用はできません。
※初回屋内墓苑にご来苑の際に「キャッシュバック優待」がある旨、お伝えください。それ以降のお申し出は特典無効となります。

広告有効期限/2021年3月末日

お問い合わせ
資料請求



はせがわ
つながります。心と、いのちと、人。

通話
無料

0120-11-7676

10:00~18:00
(不定休)

www.hasegawa.jp



はせがわ 前橋店 群馬県前橋市千代田町3-3-1

通話
無料 0120-591-431 10:00~18:30
[不定休]

Daiwa Estate®

賃貸住宅への入居をお考えの方へ!

仲介手数料通常賃料の1か月分+消費税
のところ**仲介手数料の割引があります!**

- 大和リビングが貸主となる物件は、**仲介手数料不要**
- 大和リビングが貸主代理となる物件は、**賃料の0.5か月分+消費税**
- その他の物件は、**賃料の0.9か月分+消費税**

また、不動産の購入・売却もご相談ください!

- 契約ご成立時、
規定仲介手数料10%割引となります。

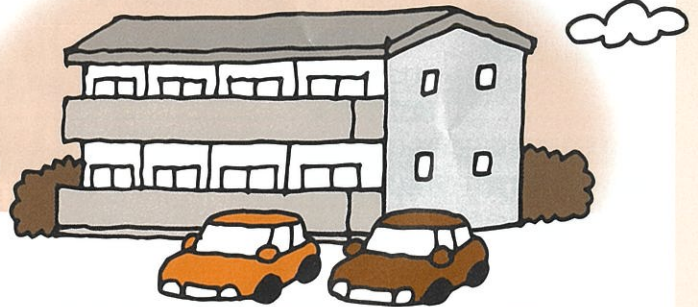

お問合せ先 ■ 大和エステート株式会社法人営業部 TEL.03-5214-2713
(営業時間/10:00~18:00 定休日/土・日・祝)

第69回

ジーエスエス 保険の部屋



お手元に
保険証券を
ご用意
ください

自動車保険編



自動車保険の補償を点検してみませんか？

現在ご契約されている「自動車保険」は、さまざまなリスクに備えられていますか？ 下の6つのポイントをチェック☑してみましょう！

ポイント1

事故の時、相手だけでなくご自分のお車の損害(車両保険)についても補償されていますか？ チェック

保険
入って
ません



★相手が無保険、単独事故、自身に過失があった場合等、修理費用が自己負担となるかもしれません



ポイント4

お車を2台以上所有している場合のまとめた割引、ゴールド免許割引等の各種割引は適用されていますか？ チェック

★余分な保険料をご負担されているかもしれません



ポイント2

高額賠償等に備えて十分な保険金額となっていますか？ご自身のおケガなどについて適切な保険金額となっていますか？ チェック

★事故の相手方やご自身に十分な補償ができないかもしれません



ポイント5

事故、故障などのトラブルにより走行不能となった場合、ロードサービスを受けることができますか？ チェック

★事故、故障またはトラブル対応にかかる費用が自己負担となるかもしれません

ポイント3

運転する方に合った「年齢条件や、運転者の範囲、車の使用目的」は適切ですか？ チェック

★結婚したお子様や、友人等が運転した場合に補償されないかもしれません

最近
結婚した娘



友人の
ジーク

ポイント6

お車が、修理中の間レンタカー(代車)を借りることができますか？ チェック

★修理中等、お車が使えず不便な状態が発生してしまうかもしれません



いかがでしたか？ チェックができない項目があったら要注意！
自己負担が生じたり、保険金が支払われないかもしれません…。

最適な内容で、
お見積もりいたします！
ご連絡お待ちしております！



保険料は、団体扱・集団扱
で、お得です！

わんだーらんど

今月の脳トしは..

クイズ QUIZ?

問題レベル
 むずかしい やさしい

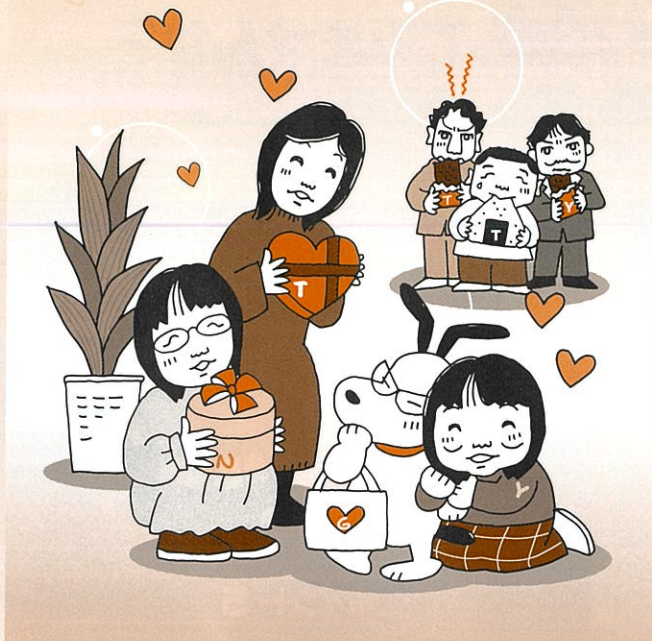

問題

間違い探し、3カ所です。今回のレベルは「ふつう」です。ぜひ挑戦を!!
 ★「間違い」は文字や図柄と重なっている部分以外にあります。

応募方法

メール(info@hot-hitotoki.comまたは、はがきでも可)に、①クイズの答え ②G倶楽部への感想または意見・要望 ③身の回りで起きたこと ④所属・氏名をご記入の上、2月28日(消印有効)までにお送りください。正解者の中から抽選で10名様に**共同購入人気商品(何になるかはお楽しみに!)**を進呈いたします。また、身の回りで起きたこと等はわんだーらんどに掲載させていただく場合がありますのでご了承ください。なお、応募資格は、**県庁生協組合員の方**に限りませう。どしどしご応募ください。

12月号の答え及び当選者

- 答え 1. Nの胸の白いボタン
 2. Tの被り物トナカイの左目
 3. 床面の切り株模様の大きさ

抽選の結果下記の方が当選されました

- 飯田 尚 絵(小児医療センター)
 - 小野 光明(特定ダム対策課)
 - 増井 千明((議)総務課)
 - 相羽 千 媛(心臓血管センター)
 - 田村 理 貴(団地課)
 - 塚 越 義 信(吾妻農業事務所農業振興課)
 - 新井 祐 理(伊勢崎行政県税事務所)
 - 大河原 美穂(小児医療センター)
 - 田子 明 弘(富岡保健福祉事務所)
 - 中島 美 里(中部農業事務所伊勢崎地区農業指導センター)
- 敬称略



● 子供のあとをついていてみてみたら、来ないでと言われてしまった。まだ、2歳なのに〜(ー)

● 先日30cmほど雪が降りましたが、小中学生はみな元気に歩いて登校していました。心配するのは親ばかりで、子ども達はたくましいですね。(〇)

● 犬の散歩を毎日しています。が、寒くなったせいか犬たちが散歩に行きたがりません。(K)

● 念願の珈琲ドリッパーを手に入れました。休日の朝は妻とゆっくりおいしい珈琲を飲んでいます。(K)

● 他県の地元にいる弟が入籍しました。そんな準備をしていることは知らなかったの、両家顔合わせ(両親のみ)のLINEで知りました。ショック。(T)

● 学校の英語の授業が全部英語で行われるという話を聞き、「この英文を和訳しなさい」と言われたら、どう答えるべきか迷う今日この頃です。(K)

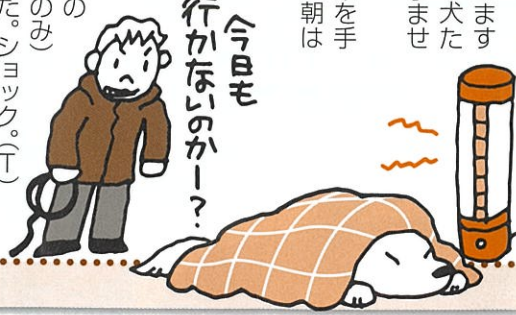

組合員さんの★身の回りで起きたこと

■発行/群馬県庁生活協同組合 〒371-8570 群馬県前橋市大手町一丁目1番1号 ■制作/G工房
 ●「G倶楽部」に関するご意見・ご要望は編集係までどうぞ
 TEL.直通 027-221-4028・FAX027-221-4029 県庁大代表 TEL.027-223-1111 内線 4805-4806

●各種お問い合わせは
 ■売店<フォレスト21>TEL.027-223-8357(内線 4809-4810) ■食堂<ピープル21>TEL.027-223-1111(内線 4808)
 ■総務課 TEL.027-221-4028(内線 4805-4806) ■株式会社 ジーエスエス TEL.027-234-8864