

G倶楽部

●ふれあい情報

2021
6月号

Vol.284

contents

02 LINE 公式アカウント 登録者募集中!

- 食堂のテーブルにアクリル板を設置

03 フォレスト 21

- 共同購入 プラム
- ユナイテッド・シネマ情報

04 ピープル 21

- 簡単クッキング
新じゃがいものマスタードマヨ和え
- 暑気払いは、「昼食会」のお弁当で

05 ガソリンキャンペーン

- 県庁生協グループ保険
ご加入の皆さまへ!
- JAF 会員の皆さまへ

06 指定店 知っ得情報

- おそうじ本舗
- アコーディアゴルフ

07 ジーエスエス

- 自動車保険キャンペーン

08 わんだーらんど

家は、カラカラ
外は、ジメジメ
笑い声

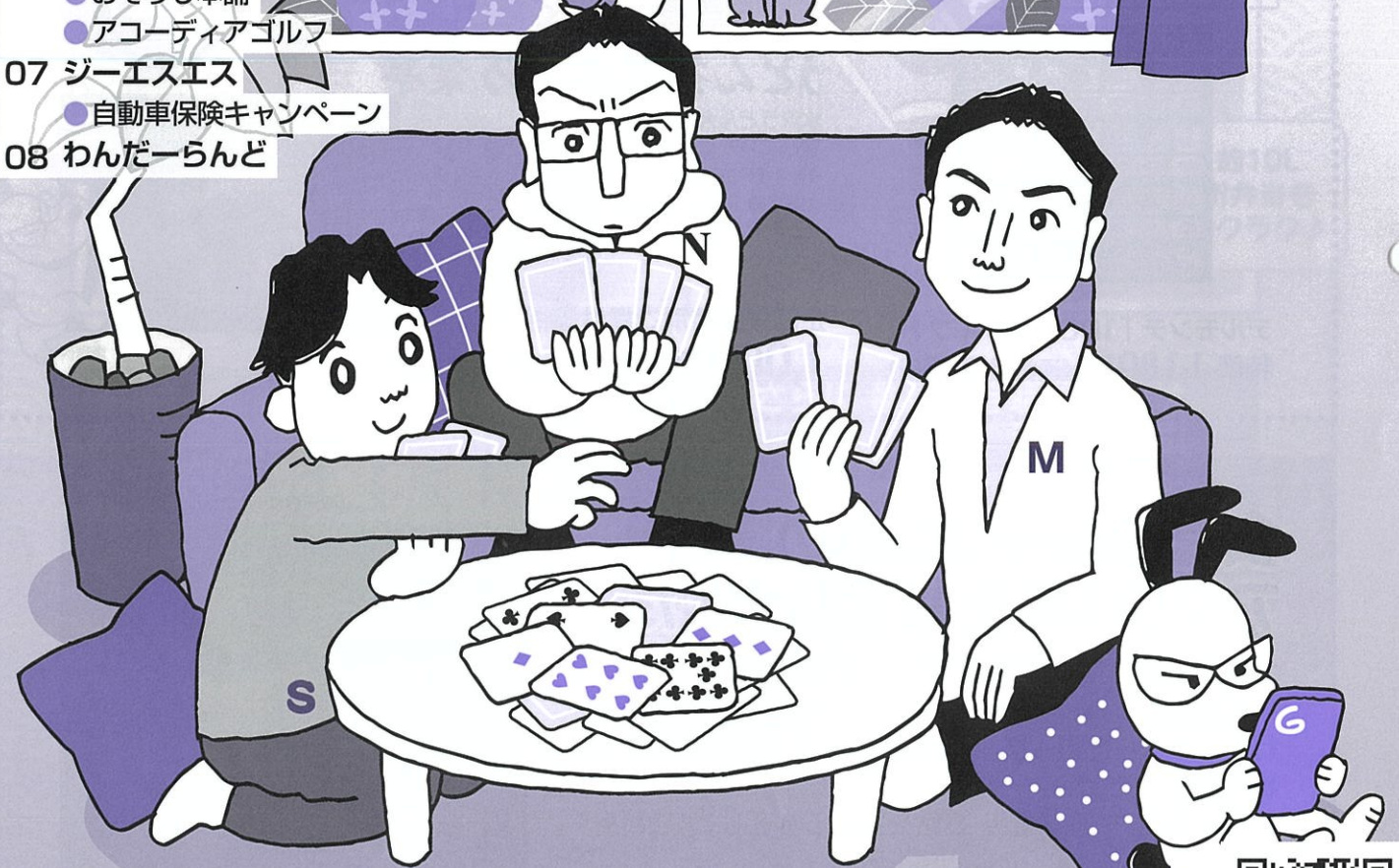

県庁生協では、LINE公式アカウント限定の緊急企画や割引サービスも実施しております!!

LINE公式アカウント

●群馬県庁生活協同組合

●友だち登録してお得な情報をゲット!!

LINEアプリを起動

ホーム画面右上の人型アイコンをタップ

開いた画面の「QRコード」をタップし右の画像を読み取る



★今月の登場人物は、県庁生協の売店メンバーです。

(ID: @321vkdjy)

県庁生協LINE公式アカウント 登録者募集中!!



(ID:@321vkdy)

登録の仕方

- ① 携帯電話を起動 ② QRコードアプリをタップ ③ QRコードを読み取る。

共同購入、指定店等の旬な情報をタイムリーにお届け!



例:サンふじ

共同購入



例:ハイノート

指定店情報

年に数回実施!! LINE登録組合員限定企画

6月下旬
開催!

過去の事例

4月



デルモンテ「100%果汁ギフト」
特価 1,180円 (通常 3,240円)

購入希望者は、6月中旬までに
友だち登録をしてください。

うどん茶屋水沢万葉亭

- 水沢うどん大盛 2人前
(めんつゆ・ごま付)
- 半生麺 350g
 - 濃縮めんつゆ 35.6g
 - ごま 2.5g



調理例

*海苔等は商品に含まれていません

企画限定特別ご提供価格 2袋

1,000円(税込) ※通常1,596円(税込)

食堂のテーブルへの アクリル板を設置しました。

県庁生協食堂(県庁食堂・利根沼田振興局庁舎食堂)の感染症対策とし、従来から、座席の間引き、消毒液の設置等を行ってきましたが、更なる対策として、テーブルにアクリル板を設置しました。

引き続き、マスク着用・会話を控えるなどして、ご利用ください。

(県庁食堂)アクリル板設置後の様子



Forest 21

フォレスト21 県庁地下1階

今回のご案内は、ぐんま県産プラムです。
採れたてフレッシュな旬の味を「産地直送」でお楽しみください!



ぐんま県産

プラム

〈高崎市下里見〉

産地直送
配達方法

榛名山麓の清らかな水と空気と太陽の恵みを受けたプラム!

ソルダム 2.5kg (約14個)



特徴 緑色の果皮からは想像できない真っ赤な果肉が印象的。

■お届け:7月中旬



べに 紅りょうぜん 2.5kg (約14個)

特徴 食感は柔らかめで果汁が多い。甘みと酸味のバランスが絶妙!

■お届け:7月上旬

きょう 貴陽 2kg (約9個)

特徴 食感は粗密で柔らかくジューシー。とっても甘い!



■お届け:7月下旬

生産者 カネカ果樹園

〈写真はイメージです〉

- 詳しくは、職場回覧チラシまたは、ホームページをご覧ください。
- 職場回覧開始後 ホームページからもご注文できます。

★公開延期となることがあります! 公式HPなどでご確認ください。

ユナイテッド・シネマ情報

6/4(金)より公開 **るろうに剣心 最終章 The Beginning**

和月伸宏の人気コミックを佐藤健主演&大友啓史監督で実写映画化し大ヒットを記録した時代劇アクション「るろうに剣心」のシリーズ完結編2部作の第2弾。原作では剣心が過去を語る形式で物語が進む「追憶編」をベースに、剣心が不殺の誓いを立てるに至るまでの物語と、彼の頬に刻まれた十字傷の謎に迫る。剣心に復讐するべく東京を総攻撃した上海マフィ



アの頭目・縁との壮絶な戦い。その理由は、剣心が「人斬り抜刀斎」と恐れられていた幕末へとさかのぼり、剣心が自らの手で斬殺してしまった妻・雪代巴の存在、そして十字傷の謎へと繋がっていく。

6/11(金)より公開 **驚き!海の生きもの超伝説 劇場版ダーウィンが来た!**



地球の7割を占める広大な海の世界は、驚きの生きものたちの宝庫。特別な時期だけに「大集結」する生きものや、潜水艇で

とらえた神秘的の深海生物など、珍しい生きものたちの姿は驚きがいっぱい!

独特な「スゴ技」をもつ生きものたちにもびっくりギョー天! 強烈なパンチで貝を粉々にするモンハナシャコや、魚なのに驚きの飛行術で海中でも海上でもすると敵から逃げるトビウオなど、たくましく「命の攻防」を繰り返す姿は必見です。

ユナイテッド・シネマ特別鑑賞券(グループチケット) 通常 1,800円 → 組合員限定 1,300円

地域機関の組合員の皆さまには、職場まで配達いたします(多少、お時間をいただく場合もあります)。生協売店まで、お電話ください。

★特別鑑賞券は全国のユナイテッド・シネマでご利用いただけます。県内では「けやきウォーク前橋」内にあります。

★売店「フォレスト21」 TEL.027-223-8357〈内線4809・4810〉

ピープル21 県庁地下1階

People21

今回は旬の新じゃがを使ったメニューを紹介します。
手軽に作れて、おかずにもおつまみにもなるこの一品。
ぜひお試しください!



★クッキングの時間は、作業時間の目安です。

新じゃがいものマスタードマヨ和え

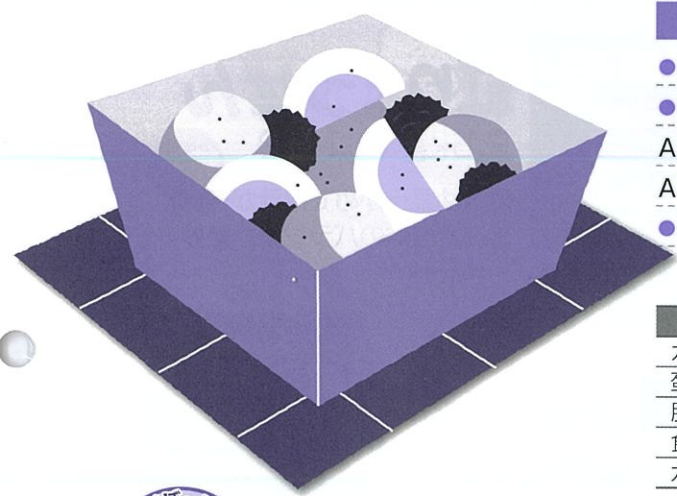

材料 (2人前)

- 新じゃがいも……………250g
- ベーコン……………50g
- A●粒マスタード…大さじ1杯
- A●マヨネーズ ……大さじ3杯
- 塩、こしょう ……少々

1人前に含まれる栄養素

カロリー	344kcal
蛋白質	6.4g
脂質	25.0g
食塩相当量	1.2g
カルシウム	19.5mg

作り方

- ①じゃがいもをよく洗い、皮付きのまま食べやすい大きさにカットする(芽があるときは、取り除いておく)。
- ②①を耐熱容器に入れ、ふんわりラップをして、竹串が刺さるくらいまで加熱する。
- ③ベーコンを5mm～1cm幅にカットしフライパンで炒める。
- ④③に②のじゃがいもとAを入れ混ぜ合わせ、塩こしょうで味を調え完成。



- ★茹で卵やブロッコリーなどの茹でた野菜を加えると、彩りもよくなりおすすめです。
- ★じゃがいもの皮が気になる方は、①の段階でむいてください。
- ★仕上げに、チーズやお好みのハーブを加えると、コクや香りが増しておいしいです。

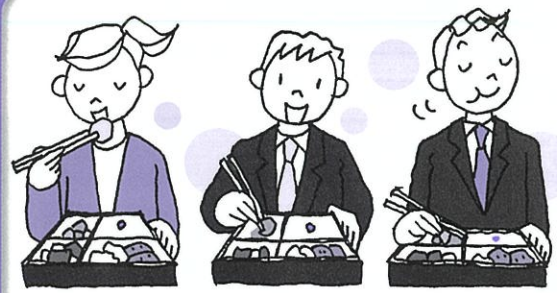

「昼食会」

今年の暑気払いは、職場の「昼食会」を開いてみてはいかがでしょうか？



■1,300円

■1,800円



■幕の内(並)
1,500円



■幕の内(上)
2,000円

oneARTS 斉藤 クリエイト 食品株式会社



■上州弁当 2,300円



■御用弁当 3,200円

★ほかの種類もございますのでお問い合わせください。

※ご注文は、4日前(休日含まず)までをお願いします。 ※変更は、前日の15:00までをお願いします
※5個以上のご注文でご指定の場所までお届けします(前橋・高崎・伊勢崎など)。
ただし、一部地域においては最低配達数が異なります。(詳しくは、下記までお問合せください。)

★ご注文・お問い合わせは生協食堂(ピープル21)までお電話で!

ガソリンカード

夏のガソリンキャンペーン開催します!

6月16日(水)～9月15日(水)の間に作成+ご利用で

クオカード 1,000円分(本人)
500円分(家族)

プレゼント

左記期間中の利用金額が、2万円以上利用者のうち、抽選で50名へ
(すでにカードをお持ちの方も対象)

クオカード 2,000円分

ガソリンカードは、ガソリン給油だけでなく、以下でも利用できます。



灯油



軽油



洗車



オイル交換



タイヤ購入・交換



車検

《詳細やお申込みは本号折込チラシをご覧ください》

重要!

県庁生協グループ保険 ご加入者の皆さまへ

ご加入内容等のご案内がWEBでの閲覧に切り替わります!
《WEB未登録の方、ご登録をお願いします》

県庁生協グループ保険の以下のご案内は、来年から原則、紙面での発行は廃止となり、WEBでの閲覧に切り替わります。お早めにWEBの新規登録をお願いします。

- ご加入内容のお知らせ
- 配当金お支払明細
- 積立金残高明細

WEBの閲覧には、新規登録が必要です。ご不明な方は県庁生協へご連絡をお願いします。

★今年の2月に送付しているハガキをもとにご登録ください。



JAF会員の皆さまへ!!

重要!

年会費のお支払方法変更(県庁生協でのお取扱終了)のお知らせ

これまで県庁生協を通して、JAFの年会費をお預かりしておりましたが、JAFの新システムへの移行に伴い、**来年3月以降はJAFが直接お預かり**します。

- JAF会員のサービスについては、これまでと変わりません。
- 今後、JAFから会員証が送付される際に、年会費のお支払方法について案内がありますので、JAFへのお手続きをお願いします。
- 新規加入をご希望の方は、JAFへ直接お申込みください。ご不明な方は県庁生協までお問合せください。



おそうじ本舗®

指定店
知っ得情報



ハウスクリーニングが
組合員割引でご利用できます!

おそうじ本舗の
全サービスメニューが

10%OFF!

おそうじのことならプロに任せて安心!

☎0120-249-115



特別価格での受付は この電話番号のみとなります。 ✨

★お電話の際に「群馬県庁生協組合員割引を利用」とお伝えください。

ゴルフグリーンで
リフレッシュ!

ACCORDIA GOLF

「最安値保証」のアコーディアWEB
www.accordiagolf.com/
から予約

【POINT PRESENT】
カードをゴルフ場に
提出

通常のアコーディアの
ポイントの他に更に
100Pが付与

※【POINT PRESENT】カードは生協までご連絡いただければお届けさせていただきます。

★全国のアコーディアゴルフ場をご利用できます。★

県内は
8ゴルフ場

- ① ノーザン赤城
- ② ノーザン上毛
- ③ 緑野
- ④ ツインレイクス
- ⑤ 妙義
- ⑥ 甘楽
- ⑦ 藤岡
- ⑧ 関越ハイランド

おトク情報が満載!

アコーディア・グループコースのプレー予約は、
公式webサイトをご利用下さい

www.accordiagolf.com
No.8829129

POINT
PRESENT

ACCORDIA GOLF & 群馬県庁生活協同組合



★ 売店「フォレスト21」 TEL.027-223-8357 (内線4809・4810)



群馬県庁生協組合員の皆さまへ



自動車保険キャンペーン

実施期間:2021年7月1日~9月30日まで

現金不要!

団体扱保険料は保険始期の2か月後の給与口座払いです

志

証券コピーをご提出

の方に
キレイキレイ除菌シート
をプレゼント!!

携帯に便利
いつでも
除菌



式

新規でご契約

の方に
THERMOSポケットバック
をプレゼント!!

コンパクト
マチ付き



約10L
お弁当も
ラクラク♪

一時払の場合は
約5%割引適用

さらに 群馬県庁職員の方は
団体扱割引

15%適用

自動車保険の満期が近い方、団体扱割引を知らなかった方
この機会に保険を見直しませんか? お気軽にご相談ください!!

★お問い合わせ先・取扱代理店★ 株式会社ジーエスエス

〒371-0026 前橋市大手町3-9-16

TEL:027-234-8864 FAX:027-232-3802

Eメール: gss@hot-hitotoki.com



わんだーらんど

今月の脳トしは..
ナントレ?

問題

①+②でできる熟語は何でしょう?



応募方法

メール(info@hot-hitotoki.com または、はがきでも可)に、①クイズの答え ②G倶楽部への感想または意見・要望 ③身の回りで起きたこと ④所属・氏名をご記入の上、6月30日(消印有効)までにお送りください。正解者の中から抽選で10名様に共同購入人気商品(何になるかはお楽しみに!)を進呈いたします。また、身の回りで起きたこと等は「わんだーらんど」に掲載させていただく場合がありますのでご了承ください。なお、応募資格は、県庁生協組合員の方に限ります。どしどし応募ください。

4月号の答え及び当選者

- 答え**
1. 中央左側「K」マークの人の顔の傾き
 2. 右側「N」マークの人が持っている調理器具
 3. 左下の桜の本数

抽選の結果下記の方が当選されました

- 河野 誠司 (群馬産業技術センター(繊維工業試験場))
- 高峯 美奈子 (建設企画課)
- 瀬下 愛子 (小児医療センター)
- 松田 成弘 (農業技術センター)
- 巻島 拓径 (私学・子育て支援課)
- 今井 文弥 (小児医療センター)
- 毛利 弘 (蚕糸技術センター)
- 大川 紀章 (中部教育事務所)
- 大嶋 瑛 (小児医療センター)
- 古屋 裕康 (吾妻行政県税事務所)

敬称略

組員さんの★身の回りで起きたこと

- おいしいピザが食べたくて、去年10月からピザ釜を作り初めてようやく完成しました。(O)
- おうち時間。植物に癒されたくて、手入れの少ない多肉植物を購入しました。「白牡丹」という品種です。品があり花のようでもかわいいです。(H)
- 最近栄養学の資格を取ろうと勉強を始めました。美味しそうなメニューの写真ばかり目に入ってきて知識がなかなか身につけません…。笑(S)
- 転勤により自宅を出る時間が遅くなり、2年ぶりに朝のジョギング時に会う散歩中の犬とのふれあいに癒やされている今日この頃です。(A)
- コロナで動かないせいか体重が増えて私はショックですが、400mlの献血ができるようになり献血センターの方からは感謝されました。(S)
- 4月から社会人になった娘。この間まで夜中の2時3時まで友達と電話したりテレビを観たりと夜更かししていたのに、今は2時に就床。新人さんは心が疲れるもの。がんばれ！新社会人！(O)

■発行/群馬県庁生活協同組合 〒371-8570 群馬県前橋市大手町一丁目1番1号 ■制作/G工房
 ●「G倶楽部」に関するご意見・ご要望は編集係までどうぞ
 TEL.直通 027-221-4028・FAX027-221-4029 県庁大代表 TEL.027-223-1111 内線 4805-4806

- 各種お問い合わせは
- 売店〈フォレスト21〉TEL.027-223-8357(内線 4809・4810)
- 食堂〈ピープル21〉TEL.027-223-1111(内線 4808)
- 総務課 TEL.027-221-4028(内線 4805・4806)
- 株式会社 ジーエスエス TEL.027-234-8864