

G倶楽部

●ふれあい情報

7²⁰²¹月号

Vol.285



星空を
眺めてみよう!
天の川は
大騒ぎ!

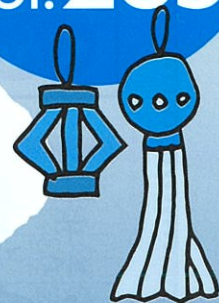

contents

- 02 ●共同購入 里見梨
●住所変更ありませんか
- 03 ●簡単クッキング
バナナミルクシェイク
●ユナイテッド・シネマ情報
- 04 ●ガソリンキャンペーン
- 05 指定店 知っ得情報
●眼鏡市場 ●イタガキ
●はせがわ
- 06 ジーエスエス
●家族の保険 ご案内
- 07 ●令和2年度 事業報告
●県庁生協グループ
保険WEB登録のお願い
●JAFからのお知らせ
- 08 わんだーらんど



県庁生協では、LINE公式アカウント限定の緊急企画や割引サービスも実施しております!!

LINE公式アカウント

●群馬県庁生活協同組合

●友だち登録してお得な情報をゲット!!

LINEアプリを起動

ホーム画面右上の人型アイコンをタップ

開いた画面の「QRコード」をタップし右の画像を読み取る



★今月の登場人物は、県庁生協の総務課のメンバーです。

(ID:@321vkdjy)

Forest 21

フォレスト 21 県庁地下1階

梨の保存方法はご存じですか!?

新聞紙などで包んでからポリ袋に入れて、冷蔵庫の野菜室などに保存がベスト! 乾燥すると水分が蒸発して食味が落ちてしまうので、産地直送で、なるべく早く食べましょう!



ぐんま県産

里見梨

産地直送

配達方法

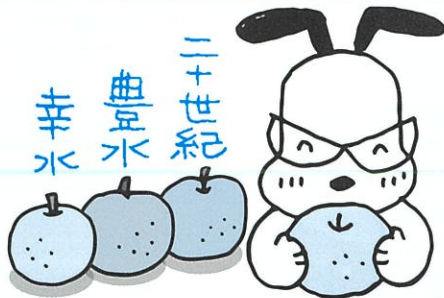

幸水 **生協1番人気!!**
特徴 形状はやや偏円形で、糖度は高く、酸味はほとんどありません。果肉は白色で、肉質は緻密で軟らかくとてもジューシーです。

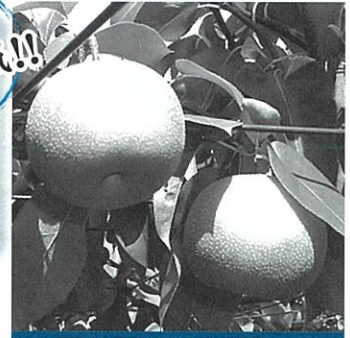

■お届け: 8月下旬~

(写真はイメージです)

豊水
特徴 幸水と比べてやや大きく、糖度も同じくらい高いですが、やや酸味を感じます。梨通にはぜひ食べてもらいたい逸品です。

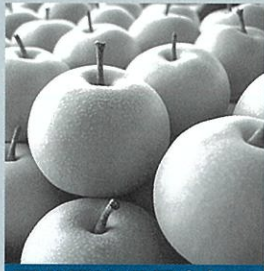

■お届け: 9月中旬~

二十世紀
特徴 果皮は黄緑色。甘みの中にさわやかな酸味を持ち、やわらかな果肉は果汁を多く含んでいて食味に優れています。



■お届け: 9月下旬~



生産者 **カネカ果樹園**
高崎市下里見町

■ご注文は、職場回覧チラシまたは、ホームページをご覧ください。 ■職場回覧後、ホームページからもご注文いただけます。

- 詳しくは、職場回覧チラシまたは、ホームページをご覧ください。
- 職場回覧開始後 ホームページからもご注文できます。

群馬県庁生協 検索

折込チラシをご覧ください。

中之条産 とうもろこし

「未来・ピュアホワイト」各5本(10本セット)

★朝採り出荷で
夕方にお届けします!

ご注文お待ちしております!!

★売店「フォレスト21」 TEL.027-223-8357〈内線4809・4810〉



住所・氏名に変更はありますか?

ご結婚やお引っ越し等で過去に組合員登録した内容(氏名・住所等)に変更はありますか?
変更があった場合には速やかに県庁生協まで届出をお願いします。
 また、休職から復帰された際にもご連絡をお願いします。

お手続の流れ

県庁生協ホームページの“各種手続き”(右上)から必要書類を出力のうえ、県庁生協までご提出ください。

ご連絡先 ■総務課 桑原

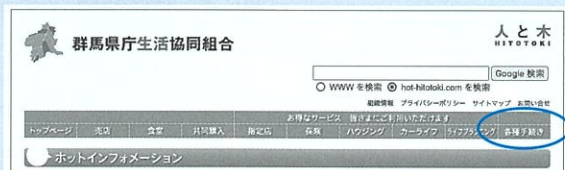

★総務課 TEL.027-221-4028〈内線 4805・4806〉

ピープル21 県庁地下1階

People21

今回は暑い季節にぴったりの冷たいメニューを紹介します。
ミキサーに入れて、混ぜるだけの簡単メニュー。
ぜひお試しください!



★バナナを凍らせる時間は除く。

バナナミルクシェイク

材料 (2人前)

- バナナ……………2本
- 牛乳……………200cc
- 砂糖……………大さじ1杯

1人前に含まれる栄養素

カロリー	165kcal
蛋白質	4.4g
脂質	4.1g
食塩相当量	0.1g
カルシウム	121mg



作り方

- ①バナナの皮をむき、1～2cm幅の輪切りにする。
- ②①のバナナを冷凍庫で一晩冷凍する。
- ③ミキサーに②のバナナ・牛乳・砂糖を入れ混ぜる。
- ④バナナが砕け、よく混ぜたら完成。



- ★砂糖の量は、お好みで調整してください。
- ★生クリームや練乳を入れるとコクがアップします。
- ★牛乳の代わりに豆乳やヨーグルトで作ってもおいしくできます。

★食堂「ピープル21」 TEL.027-223-1111 〈内線 4808〉

★公開延期となることがあります! 公式HPなどでご確認ください。

ユナイテッド・シネマ情報

7/8(木) より公開 ブラック・ウィドウ

全世界No.1映画「アベンジャーズ/エンドゲーム」のマーベル・スタジオ最新作。孤独な暗殺者ブラック・ウィドウはなぜ、アベンジャーズになったのか――

ブラック・ウィドウの前に突如現れた“妹”エレーナ。姉妹は、自分たちを暗殺者に育てたスパイ組織レッドルームの秘密を知ったことで命を狙われる。唯一の味方は、かつて組織が生み出した“偽りの家族”だけ。だが、この家族の再会によって、レッドルームの恐るべき陰謀が動き出す! ブラック・ウィドウの作られた過去との戦いが、世界の命運を握る。



7/9(金) より公開 東京リベンジャーズ



負け犬フリーター＝タケミチの元恋人ヒナタが殺された。事件を知った翌日、タケミチは駅のホームから転落、目覚めた先はなんと10年前。負け犬人生を歩むきっかけとなった最悪の高校時代にタイムリープしてしまった。もう一度繰り返される、あの頃。最悪の過去でようやく見つけたヒナタを救う唯一の方法は、ヤクザも恐れる危険な組織“東京社会”を消滅させること。熱い仲間たちとの出会いの中で、ヒナタを救うため、逃げ続けた人生を変えるため、タケミチは弱虫だった“過去”の人生にリベンジし、“今”を変えられるのか?

ユナイテッド・シネマ特別鑑賞券(グループチケット) 通常 1,800円 → 組合員限定 1,300円

地域機関の組合員の皆さまには、職場まで配達いたします(多少、お時間をいただく場合もあります)。生協売店まで、お電話ください。
★特別鑑賞券は全国のユナイテッド・シネマでご利用いただけます。県内では「けききウォーク前橋」内にごございます。

★売店「フォレスト21」 TEL.027-223-8357 〈内線4809・4810〉

ガソリンカード

車での通勤や通学の方、ぜひご利用ください。



夏のガソリンキャンペーン開催中!

今がチャンスです! ぜひお申し込みください。

県庁生協のガソリンカードを利用すると、ご家族のご利用分もまとめて、組合員様の給与口座払いでご利用代金をお支払できます!

入会金・年会費は無料!

この機会に、ガソリンカードを作って、ぜひご利用ください。



キャンペーン対象業者

- 群自燃
- 三山石油
- 両毛丸善
- サンワ
- 群馬興産

ガソリンカードは、ガソリン給油だけでなく、



灯油



軽油



洗車



オイル交換



タイヤ購入・交換



車検

のお支払いでも
使えます。



キャンペーン期間: 2021年 6月16日(水)~9月15日(水)

ガソリンカードを **作成+利用**で、
クオカードを **全員**にプレゼント!

本人:1,000円分 家族:500円分

お申し込みはホームページ掲載の申込書をご提出ください!

さらに!

6月16日(水)~9月15日(水)の期間中に
20,000円以上利用すると
クオカード 2,000円分を抽選で50名様にプレゼント!

※6月末をもちまして、県庁生協におけるコスモ石油のガソリンカードの取扱いは終了しました。

指定店情報



眼鏡のご購入は指定店で!

市眼鏡

MEGANE ICHIBA

眼鏡市場
(県内15店舗)



イタガキ
(県内29店舗)



組合員特典

■店頭表示価格から
5%引き!!

組合員特典

■税込1万円以上の眼鏡一式から
5%引き!!
■補聴器本体 全品 5%引き!!

全国の店舗で特典がご利用いただけます。
お会計の時に組合員カードをご提示ください

お仏壇

店頭表示価格より
10% OFF

[特価品、特注品、一部商品を除く]

神仏具

店頭表示価格より
5% OFF

[特価品、特注品、一部商品を除く]

お墓(墓石・工事代)

特別優待

[永代使用料、年間管理費、供養料、
一部霊園・石種、屋内墓苑を除く]

屋内墓苑

キャッシュバック
3万円

[搬送式屋内墓苑に限りです。]



しあわせ少女 ゆうかちゃん

仏壇・仏具・進物線香・盆用品

ネットがお得!

クーポンコード:GK10306

仏具10%割引はECサイトのみ有効です



クーポンコード入力で、
10%割引が
受けられます



※初回ご来店の際に「群馬県庁生活協同組合員」とお申し出ください。※他の割引サービスとの併用はできません。
※初回屋内墓苑にご来苑の際に「キャッシュバック優待」がある旨、お伝えください。それ以降のお申し出は特典無効となります。

広告有効期限/2022年3月末日

お問い合わせ
資料請求



はせがわ

通話 無料 0120-11-7676

10:00~17:00
(不定休)

www.hasegawa.jp

はせがわ 前橋店 群馬県前橋市千代田町3-3-1

通話 無料 0120-591-431 10:00~18:30
[不定休]



ジーエスエス

第3回

まもろうとあんこ

保険の旅



ジーエスエス 高橋

家族の保険 ご案内

まもろうとあんこは、保険の見直しをしています。

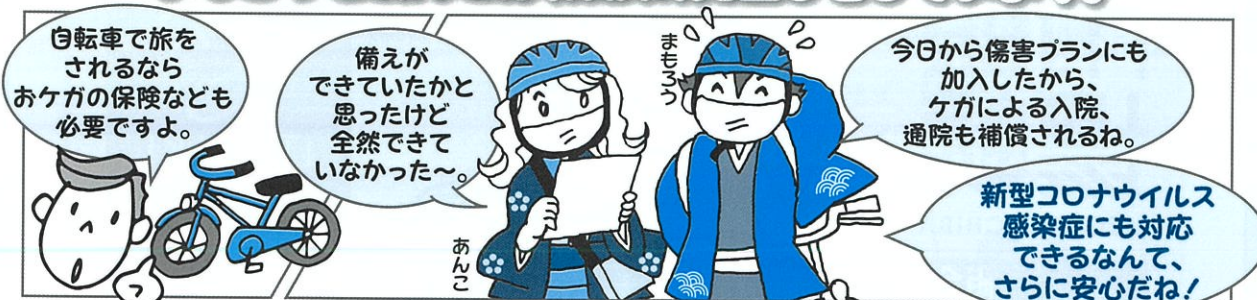

募集概要

募集期間: 令和3年8月2日(月)～令和3年8月31日(火)

申込締切日: 令和3年9月3日(金)

保険期間: 令和3年11月1日 午後4時～令和4年11月1日 午後4時

保険料払込方法

- 団体総合生活保険(傷害プラン・医療補償プラン・がん補償プラン)は1月から給与口座払い(毎月)
- 自転車総合保険・ゴルファー保険は1月給与口座払い(一括)

商品概要

1 傷害プラン

特約の追加により☆新型コロナウイルス感染症による後遺障害・入院・通院の補償ができます！

- ケガによる死亡・後遺障害、入院、通院
- 賠償責任 ● 携行品 ● 救援者費用等



2 医療補償プラン

- 病気やケガで入院、手術
- 放射線治療



3 がん補償プラン

- 診断(一時金) ● 入院、手術
- 退院後療養 ● 通院等

4 自転車総合保険

- ケガによる死亡・後遺障害、入院、通院
- 賠償責任

5 ゴルファー保険

- ケガによる死亡・後遺障害、入院、通院 ● 用品損害 ● 賠償責任
- ホールインワン・アルバイトロス費用

★「傷害プラン」「自転車総合保険」改定に伴い変更があります。

詳しくは、令和3年8月募集時に配布される「家族の保険」パンフレットをご覧ください。つづく...

キャンペーン中!!

現在ご契約中の自動車保険を
ジーエスエスで見積もりませんか？

1

保険証券のコピーをご提出ください。
お見積もりいたします。

キレイキレイ
除菌シートを
プレゼント



2

新規でご契約の場合

THERMOS
ポケットバックを
プレゼント



★県庁生協ホームページで「ジーエスエス保険の部屋・保険の旅」のバックナンバーをご覧ください。

令和2年度事業報告

令和2年度は、「組合員とともに、新型コロナを乗り切る生協」を掲げ、「経営基盤の強化」、「新規顧客の獲得」、「将来を担う人材育成」、「新型コロナ対策の実施」の4つを大きな柱とし、各事業を展開してきました。

全体の事業高(売上)については、331,206千円を目標に取り組んできましたが、新型コロナの影響が大きく、282,237

千円と、令和元年度と比較して率にして82.7%、金額にして△58,871千円減少しました。

今後も、組合員の皆さまがより一層充実したサービスを楽しめるよう、そして、県庁生協があつて良かったと言ってもらえるよう、取り組んでいきます。

なお、6月23日の通常総代会では、全ての議案に承認を頂きました。ありがとうございました。

令和2年度決算概況・剰余金処分の内容(単位:円)

資産・負債・純資産の状況		
科目	金額	
資産の部	流動資産	608,903,664
	固定資産	171,126,215
資産合計		780,029,879
負債の部	流動負債	249,015,090
	固定負債	64,210,362
	負債合計	313,225,452
純資産の部	組合員資本	465,583,427
	評価・換算差額等	1,221,000
	純資産合計	466,804,427
負債・純資産合計		780,029,879
損益の状況		
科目	金額	
供給高	229,714,707	
供給原価	158,554,833	
手数料収入	52,522,232	
事業総剰余金	123,682,106	
事業経費	153,470,670	
事業損失金	29,788,564	
事業外収益	7,559,686	
事業外費用	2,681,480	
経常損失金	24,910,358	
特別利益	5,967	
特別損失	0	
税引前当期損失金	24,904,391	
過年度法人税等	-7,474,400	
法人税等調整額	2,842,000	
当期損失金	20,271,991	
当期首繰越剰余金	18,944,618	
税効果会計積立金取崩額	3,058,400	
施設改修準備金取崩額	1,000,000	
当期末処分剰余金	2,731,027	
剰余金処分の状況		
当期末処分剰余金	2,731,027	
次期繰越剰余金	2,731,027	

令和3年度事業別取扱目標高(単位:千円)

科目	目標高	対前年比(%)	
売店部門	供給品	114,677	105.2%
	共同購入	20,303	101.0%
	たばこ	7,554	90.8%
	酒類	2,182	100.1%
	県証紙手数料	5,177	100.0%
	法規追録手数料	3,139	86.0%
	指定店手数料	5,810	101.9%
	その他手数料	2,019	98.5%
	売店・計	160,861	103.0%
	食堂部門	県庁	65,271
沼田		5,804	104.5%
弁当		8,149	90.2%
食堂・計		79,224	107.7%
手数料収入		48,189	98.4%
賃貸料	3,564	99.9%	
事業高	291,838	103.4%	

第72回通常総代会終了までに下記の役員の方が退任されました。ありがとうございました。

常務理事	本間 丈寿	理事	稲村 智巳
常務理事	染谷 高志	理事	長谷 康夫
理事	神久 直巳	理事	新井 俊宏
理事	青木 敏彦	理事	金井 淳一
理事	矢野 浩志	理事	赤羽 昌巳
理事	野口 和彦	理事	角田 毅弘
理事	宮崎 忠司	理事	浅香 大
理事	酒井 隆	監事	田村 弥生

敬称略

重要!

JAF会員の皆さまへ!!

年会費のお支払方法変更 (県庁生協でのお取扱終了) のお知らせ

これまで県庁生協を通して、JAFの年会費をお預かりしておりましたが、JAFの新システムへの移行に伴い、**来年3月以降はJAFが直接お預かり**します。

● JAF会員のサービスについては、 これまでと変わりません。

- 今後、JAFから会員証が送付される際に、年会費のお支払方法について案内がありますので、JAFへのお手続をお願い致します。
- 新規加入をご希望の方は、JAFへ直接お申込みください。ご不明な方は県庁生協までお問合せください。

重要!

県庁生協グループ保険 ご加入者の皆さまへ

ご加入内容等のご案内が WEBでの閲覧に切り替わります! 《WEB未登録の方、ご登録をお願いします》

県庁生協グループ保険の以下のご案内は、来年から原則、**紙面での発行は廃止**となり、**WEBでの閲覧**に切り替わります。

○ ご加入内容のお知らせ

- 配当金お支払明細
- 積立金残高明細

★今年の2月に送付しているハガキをもとにご登録ください。



■ WEBの閲覧には、新規登録が必要です。ご不明な方は県庁生協へご連絡をお願いします。

問題



並べ替えクイズ
並べ替えてできる
“ことわざ”は何でしょう?

ウノにおでん知れ
※平仮名で考えてみてください♪

応募方法

メール(info@hot-hitotoki.com または、はがきでも可)に、①クイズの答え ②G倶楽部への感想または意見・要望 ③身の回りで起きたこと ④所属・氏名をご記入の上、7月31日(消印有効)までにお送りください。正解者の中から抽選で10名様に**共同購入人気商品(何になるかはお楽しみに!)**を進呈いたします。
また、身の回りで起きたこと等は「わんだーらんど」に掲載させていただく場合がありますのでご了承ください。
なお、**応募資格は、県庁生協組合員の方に限ります。**どしどし応募ください。

5月号の答え及び当選者

- 答え**
1. 左奥「ま」マークの子の模様の色
 2. 中央ジークの耳の傾き
 3. 右「あ」マークの子の帯の色

抽選の結果下記の方が当選されました

- 山上 真毅(建設企画課)
- 熊澤 直人(西部環境森林事務所)
- 柴山 菜摘(前橋土木事務所)
- 黒岩 和貴(交通政策課)
- 深津 ゆかり(前橋行政県税事務所)
- 矢嶋 美佳(太田保健福祉事務所)
- 齋藤 美希(ぐんま学園)
- 蛭田 英里子(がんセンター)
- 高橋 いくみ(しろがね学園)
- 萩原 聖徳(吾妻教育事務所)

敬称略

組合員さんの★身の回りで起きたこと

● 初めて手に乗ってくれました!(T)

● 玄関にあるツバメの巣に、今年も「つがい」がやってきました。さて、今回は何羽が巣立っていくか楽しみに見守っています。(A)

● カブトムシの幼虫を飼いはじめました。土の中にいてほとんど姿を見ないのですが、5歳の息子と一緒に毎日「おはよう」「おやすみ」を言っています。(K)

● 孫娘をだっこした自分の写真を見て、「自分の子供みたいだ!」って喜んだら、周りの家族が無言で固まった!
失礼な奴らだ...:(F)

● 小学生の息子が生け垣の剪定をしました。うまさぎてほぼ全部を任せました。(S)

● 隣で寝ている娘が頻りに寝言を言うので、その度に目が覚めてしまい、寝不足気味です。(O)

● 子供が飼っているハムスターにいつも手を噛まれていた手が、めげずに大好物のクルミを毎日あげ続けていたら、先日



■発行/群馬県庁生活協同組合 〒371-8570 群馬県前橋市大手町一丁目1番1号 ■制作/G工房
●「G倶楽部」に関するご意見・ご要望は編集係までどうぞ
TEL.直通 027-221-4028・FAX027-221-4029 県庁大代表 TEL.027-223-1111 内線 4805-4806

- 各種お問い合わせは
- 売店〈フォレスト21〉TEL.027-223-8357(内線 4809・4810) ■ 食堂〈ピープル21〉TEL.027-223-1111(内線 4808)
- 総務課 TEL.027-221-4028(内線 4805・4806) ■ 株式会社 ジーエスエス TEL.027-234-8864